



VALSTYBĖS ĮMONĖ REGISTRŲ CENTRAS
 Lvivo g. 25-101, 09320 Vilnius, tel. (8 5) 2688 262, el. p. info@registrucentras.lt
 Duomenys kaupiami ir saugomi Juridinių asmenų registre, kodas 124110246

NEKILNOJAMOJO TURTO REGISTRO DUOMENŲ BAZĖS IŠRAŠAS

2023-08-08 16:29:11

1. Nekilnojamojo turto registre įregistruotas turtas:

Registro Nr.: **44/1036251**
 Registro tipas: **Žemės sklypas su statiniais**
 Sudarymo data: **2008-01-24**
 Adresas: **Skuodo r. sav., Mosėdis, Salantų g. 5**

2. Nekilnojamieji daiktai:

- 2.1. **Žemės sklypas**
 Unikalus daikto numeris: **4400-1486-6083**
 Žemės sklypo kadastro numeris ir kadastro vietovės pavadinimas: **7527/0007:398 Mosėdžio k.v.**
 Daikto pagrindinė naudojimo paskirtis: **Kita**
 Žemės sklypo naudojimo būdas: **Visuomeninės paskirties teritorijos**
 Žemės sklypo plotas: **4.6598 ha**
 Žemės ūkio naudmenų plotas viso: **1.1106 ha**
 iš jo: pievų ir natūralių ganyklų plotas: **1.1106 ha**
 Užstatyta teritorija: **3.1465 ha**
 Vandens telkinių plotas: **0.0934 ha**
 Kitos žemės plotas: **0.3093 ha**
 Žemės ūkio naudmenų našumo balas: **37.1**
 Matavimų tipas: **Žemės sklypas suformuotas atliekant kadastrinius matavimus**
 Kadastro duomenų nustatymo data: **2022-11-07**
- 2.2. **Pastatas - Mokykla**
 Unikalus daikto numeris: **7596-6005-9014**
 Daikto pagrindinė naudojimo paskirtis: **Mokslo**
 Žymėjimas plane: **1C3p**
 Statybos pradžios metai: **1966**
 Statybos pabaigos metai: **1966**
 Rekonstravimo pradžios metai: **2007**
 Rekonstravimo pabaigos metai: **2007**
 Kap. remonto pradžios metai: **2018**
 Kap. remonto pabaigos metai: **2018**
 Statinio kategorija: **Ypatingasis**
 Baigtumo procentas: **100 %**
 Šildymas: **Vietinis centrinis šildymas**
 Vandentiekis: **Komunalinis vandentiekis**
 Nuotekų šalinimas: **Komunalinis nuotekų šalinimas**
 Dujos: **Nėra**
 Sienos: **Plytos**
 Stogo danga: **Ruberoidas**
 Aukštų skaičius: **3**
 Bendras plotas: **5180.10 kv. m**
 Pagrindinis plotas: **4092.36 kv. m**
 Tūris: **27008 kub. m**
 Užstatytas plotas: **3165.00 kv. m**
 Koordinatė X: **6228063.84**
 Koordinatė Y: **349444.87**
 Atkūrimo sąnaudos (statybos vertė): **3619000 Eur**
 Fizinio nusidėvėjimo procentas: **20 %**
 Atkuriamoji vertė: **2895000 Eur**
 Atkūrimo sąnaudų (statybos vertės) ir atkuriamosios vertės nustatymo data: **2018-10-17**
 Vidutinė rinkos vertė: **405000 Eur**
 Vidutinės rinkos vertės nustatymo būdas: **Masinis vertinimas**
 Vidutinės rinkos vertės nustatymo data: **2018-10-17**
 Kadastro duomenų nustatymo data: **2018-10-17**
 Pastato (jo dalies) energinio naudingumo klasė: **C**
 Skaičiuojamosios šiluminės energijos sąnaudos pastatui (jo daliai) šildyti: **0.00 kWh/m2/m.**
- 2.3. **Pastatas - Mokomosios dirbtuvės**
 Unikalus daikto numeris: **7596-6005-9025**
 Daikto pagrindinė naudojimo paskirtis: **Mokslo**
 Žymėjimas plane: **4C1m**
 Statybos pabaigos metai: **1925**
 Baigtumo procentas: **100 %**
 Šildymas: **Krosninis šildymas**
 Sienos: **Rąstai**
 Stogo danga: **Asbestcementis**
 Aukštų skaičius: **1**
 Bendras plotas: **95.73 kv. m**
 Pagrindinis plotas: **57.88 kv. m**

Tūris: **328 kub. m**
 Užstatytas plotas: **121.00 kv. m**
 Koordinatė X: **6228056.87**
 Koordinatė Y: **349440.59**
 Atkūrimo sąnaudos (statybos vertė): **28010 Eur**
 Fizinio nusidėvėjimo procentas: **68 %**
 Atkuriamoji vertė: **8963 Eur**
 Vidutinė rinkos vertė: **1793 Eur**
 Vidutinės rinkos vertės nustatymo data: **2000-01-12**
 Kadastro duomenų nustatymo data: **2000-01-12**

2.4.

Pastatas - Katilinė

Unikalus daikto numeris: **7596-6005-9036**
 Daikto pagrindinė naudojimo paskirtis: **Kita**
 Žymėjimas plane: **9H1p**
 Statybos pradžios metai: **1985**
 Statybos pabaigos metai: **1985**
 Kap. remonto pradžios metai: **2015**
 Kap. remonto pabaigos metai: **2015**
 Statinio kategorija: **Neypatingasis**
 Baigtumo procentas: **100 %**
 Šildymas: **Vietinis centrinis šildymas**
 Vandentiekis: **Komunalinis vandentiekis**
 Nuotekų šalinimas: **Komunalinis nuotekų šalinimas**
 Dujos: **Nėra**
 Sienos: **Plytos**
 Stogo dangą: **Bitumas**
 Aukštų skaičius: **1**
 Bendras plotas: **138.54 kv. m**
 Pagrindinis plotas: **118.12 kv. m**
 Tūris: **829 kub. m**
 Užstatytas plotas: **176.00 kv. m**
 Koordinatė X: **6227973.64**
 Koordinatė Y: **349454.02**
 Atkūrimo sąnaudos (statybos vertė): **138000 Eur**
 Fizinio nusidėvėjimo procentas: **36 %**
 Atkuriamoji vertė: **88100 Eur**
 Atkūrimo sąnaudų (statybos vertės) ir atkuriamosios vertės
 nustatymo data: **2015-12-02**
 Vidutinė rinkos vertė: **88100 Eur**
 Vidutinės rinkos vertės nustatymo būdas: **Atkuriamoji vertė**
 Vidutinės rinkos vertės nustatymo data: **2015-12-02**
 Kadastro duomenų nustatymo data: **2015-12-02**

2.5.

Pastatas - Malkinė

Unikalus daikto numeris: **7596-6005-9047**
 Daikto pagrindinė naudojimo paskirtis: **Pagalbinio ūkio**
 Žymėjimas plane: **6I1m**
 Statybos pabaigos metai: **1963**
 Baigtumo procentas: **100 %**
 Sienos: **Medis su karkasu**
 Aukštų skaičius: **1**
 Tūris: **283 kub. m**
 Užstatytas plotas: **113.00 kv. m**
 Atkūrimo sąnaudos (statybos vertė): **5065 Eur**
 Fizinio nusidėvėjimo procentas: **67 %**
 Atkuriamoji vertė: **1672 Eur**
 Vidutinė rinkos vertė: **334 Eur**
 Vidutinės rinkos vertės nustatymo data: **2000-01-12**
 Kadastro duomenų nustatymo data: **2000-01-12**

2.6.

Pastatas - Tualetas

Unikalus daikto numeris: **7596-6005-9058**
 Daikto pagrindinė naudojimo paskirtis: **Pagalbinio ūkio**
 Žymėjimas plane: **10H1p**
 Statybos pabaigos metai: **1963**
 Baigtumo procentas: **100 %**
 Sienos: **Plytos**
 Aukštų skaičius: **1**
 Tūris: **70 kub. m**
 Užstatytas plotas: **28.00 kv. m**
 Atkūrimo sąnaudos (statybos vertė): **2978 Eur**
 Fizinio nusidėvėjimo procentas: **44 %**
 Atkuriamoji vertė: **1668 Eur**
 Vidutinė rinkos vertė: **334 Eur**
 Vidutinės rinkos vertės nustatymo data: **2000-01-12**
 Kadastro duomenų nustatymo data: **2000-01-12**

2.7.

Priklausinys: Kiti inžineriniai statiniai - Tinklinio aikštelė

Priklausanti dalis: **1/1 priklauso žemės sklypui Nr. 4400-1486-6083, aprašytam p. 2.1.**
 Unikalus daikto numeris: **4400-2124-0088**
 Daikto pagrindinė naudojimo paskirtis: **Kiti inžineriniai statiniai**
 Žymėjimas plane: **f**
 Statybos pradžios metai: **1966**
 Statybos pabaigos metai: **1966**

- Baigtumo procentas: **100 %**
 Koordinatė X: **6228076.22**
 Koordinatė Y: **349544.1**
 Atkūrimo sąnaudos (statybos vertė): **4315 Eur**
 Fizinio nusidėvėjimo procentas: **75 %**
 Atkuriamoji vertė: **1074 Eur**
 Atkūrimo sąnaudų (statybos vertės) ir atkuriamosios vertės
 nustatymo data: **2010-12-23**
 Vidutinė rinkos vertė: **1074 Eur**
 Vidutinės rinkos vertės nustatymo būdas: **Atkuriamoji vertė**
 Vidutinės rinkos vertės nustatymo data: **2010-12-23**
 Kadastro duomenų nustatymo data: **2010-12-23**
- 2.8. Priklausinys: **Kiti inžineriniai statiniai - Krepšinio aikštelė**
 Priklausanti dalis: **1/1 priklauso žemės sklypui Nr. 4400-1486-6083, aprašytam p. 2.1.**
 Unikalus daikto numeris: **4400-2124-0079**
 Daikto pagrindinė naudojimo paskirtis: **Kiti inžineriniai statiniai**
 Žymėjimas plane: **g**
 Statybos pradžios metai: **1966**
 Statybos pabaigos metai: **1966**
 Rekonstravimo pradžios metai: **2011**
 Rekonstravimo pabaigos metai: **2012**
 Statinio kategorija: **Neypatingasis**
 Baigtumo procentas: **100 %**
 Plotas: **510.71 kv. m**
 Medžiaga: **Asfaltas**
 Koordinatė X: **6228075.32**
 Koordinatė Y: **349519.57**
 Atkūrimo sąnaudos (statybos vertė): **23600 Eur**
 Fizinio nusidėvėjimo procentas: **25 %**
 Atkuriamoji vertė: **17700 Eur**
 Atkūrimo sąnaudų (statybos vertės) ir atkuriamosios vertės
 nustatymo data: **2012-06-08**
 Vidutinė rinkos vertė: **17700 Eur**
 Vidutinės rinkos vertės nustatymo būdas: **Atkuriamoji vertė**
 Vidutinės rinkos vertės nustatymo data: **2012-06-08**
 Kadastro duomenų nustatymo data: **2012-06-08**
- 2.9. Priklausinys: **Kiti inžineriniai statiniai - Stadionas**
 Priklausanti dalis: **1/1 priklauso žemės sklypui Nr. 4400-1486-6083, aprašytam p. 2.1.**
 Unikalus daikto numeris: **4400-2124-0068**
 Daikto pagrindinė naudojimo paskirtis: **Kiti inžineriniai statiniai**
 Žymėjimas plane: **s**
 Statybos pradžios metai: **1966**
 Statybos pabaigos metai: **2012**
 Rekonstravimo pradžios metai: **2011**
 Rekonstravimo pabaigos metai: **2012**
 Statinio kategorija: **II grupės nesudėtingasis**
 Baigtumo procentas: **100 %**
 Koordinatė X: **6227976.54**
 Koordinatė Y: **349560.52**
 Atkūrimo sąnaudos (statybos vertė): **197810 Eur**
 Fizinio nusidėvėjimo procentas: **0 %**
 Atkuriamoji vertė: **197810 Eur**
 Atkūrimo sąnaudų (statybos vertės) ir atkuriamosios vertės
 nustatymo data: **2012-07-19**
 Vidutinė rinkos vertė: **197810 Eur**
 Vidutinės rinkos vertės nustatymo būdas: **Atkuriamoji vertė**
 Vidutinės rinkos vertės nustatymo data: **2012-07-19**
 Kadastro duomenų nustatymo data: **2012-07-19**
- 2.10. Priklausinys: **Kiti inžineriniai statiniai - Kiemo statiniai**
 Priklausanti dalis: **1/1 priklauso pastatui Nr. 7596-6005-9014, aprašytam p. 2.2.**
 Aprašymas / pastabos: **(kiemo aikštelė)**
 Unikalus daikto numeris: **7596-6005-9069**
 Daikto pagrindinė naudojimo paskirtis: **Kiti inžineriniai statiniai**
 Statybos pabaigos metai: **1985**
 Baigtumo procentas: **100 %**
 Atkūrimo sąnaudos (statybos vertė): **32709 Eur**
 Fizinio nusidėvėjimo procentas: **45 %**
 Atkuriamoji vertė: **17990 Eur**
 Vidutinė rinkos vertė: **3598 Eur**
 Vidutinės rinkos vertės nustatymo data: **2000-01-12**
 Kadastro duomenų nustatymo data: **2000-01-12**

3. Daikto priklausiniai iš kito registro: įrašų nėra

4. Nuosavybė:

- 4.1. Nuosavybės teisė
 Savininkas: **SKUODO RAJONO SAVIVALDYBĖ, a.k. 111104649**
 Daiktas: **pastatas Nr. 7596-6005-9014, aprašytas p. 2.2.**
 Įregistravimo pagrindas: **1995-12-20 Perdavimo - priėmimo aktas**
2007-12-22 Statinio pripažinimo tinkamu naudoti aktas Nr. STN-36-071227-026
2018-12-28 Deklaracija apie statybos užbaigimą / paskirties pakeitimą Nr. R2-2563
 Įrašas galioja: **Nuo 2019-01-08**

- 4.2. **Nuosavybės teisė**
Savininkas: **SKUODO RAJONO SAVIVALDYBĖ**, a.k. 111104649
Daiktas: **kiti statiniai Nr. 4400-2124-0079, aprašyti p. 2.8.**
[registravimo pagrindas: **1995-12-20 Perdavimo - priėmimo aktas**
2012-10-30 Statybos užbaigimo aktas Nr. SUA-121030-00146
[rašas galioja: **Nuo 2016-01-12**
- 4.3. **Nuosavybės teisė**
Savininkas: **SKUODO RAJONO SAVIVALDYBĖ**, a.k. 111104649
Daiktas: **pastatas Nr. 7596-6005-9036, aprašytas p. 2.4.**
[registravimo pagrindas: **1995-12-20 Perdavimo - priėmimo aktas**
2015-12-22 Deklaracija apie statybos užbaigimą Nr. UDT-30-151222-01232
[rašas galioja: **Nuo 2016-01-04**
- 4.4. **Nuosavybės teisė**
Savininkas: **LIETUVOS RESPUBLIKA**, a.k. 111105555
Daiktas: **žemės sklypas Nr. 4400-1486-6083, aprašytas p. 2.1.**
[registravimo pagrindas: **2007-12-29 Apskritis viršininko įsakymas Nr. 4-7905-(1.3)**
2015-04-28 Nacionalinės žemės tarnybos teritorinio skyriaus vedėjo sprendimas
Nr. 15SK-158-(14.15.110.)
[rašas galioja: **Nuo 2015-05-13**
- 4.5. **Nuosavybės teisė**
Savininkas: **SKUODO RAJONO SAVIVALDYBĖ**, a.k. 111104649
Daiktas: **kiti statiniai Nr. 4400-2124-0068, aprašyti p. 2.9.**
[registravimo pagrindas: **1995-12-20 Perdavimo - priėmimo aktas**
2012-07-31 Deklaracija apie statybos užbaigimą Nr. D2-345
[rašas galioja: **Nuo 2012-08-07**
- 4.6. **Nuosavybės teisė**
Savininkas: **SKUODO RAJONO SAVIVALDYBĖ**, a.k. 111104649
Daiktas: **kiti statiniai Nr. 4400-2124-0088, aprašyti p. 2.7.**
[registravimo pagrindas: **1995-12-20 Perdavimo - priėmimo aktas**
[rašas galioja: **Nuo 2011-01-12**
- 4.7. **Nuosavybės teisė**
Savininkas: **SKUODO RAJONO SAVIVALDYBĖ**, a.k. 111104649
Daiktas: **pastatas Nr. 7596-6005-9025, aprašytas p. 2.3.**
pastatas Nr. 7596-6005-9047, aprašytas p. 2.5.
pastatas Nr. 7596-6005-9058, aprašytas p. 2.6.
kiti statiniai Nr. 7596-6005-9069, aprašyti p. 2.10.
[registravimo pagrindas: **1995-12-20 Perdavimo - priėmimo aktas**
[rašas galioja: **Nuo 2000-05-17**

5. Valstybės ir savivaldybių žemės patikėjimo teisė:

- 5.1. **Valstybinės žemės patikėjimo teisė**
Patikėtinis: **Nacionalinė žemės tarnyba prie Aplinkos ministerijos, a.k. 188704927**
Daiktas: **žemės sklypas Nr. 4400-1486-6083, aprašytas p. 2.1.**
[registravimo pagrindas: **Žemės įstatymo pakeitimo ir papildymo įstatymas Nr. XI-912, 2010 m. birželio 18 d.**
[rašas galioja: **Nuo 2010-07-01**

6. Kitos daiktinės teisės:

- 6.1. **Kelio servitutas - teisė važiuoti transporto priemonėmis, naudotis pėsčiųjų taku (tarnaujantis)**
Daiktas: **žemės sklypas Nr. 4400-1486-6083, aprašytas p. 2.1.**
[registravimo pagrindas: **2007-12-29 Apskritis viršininko įsakymas Nr. 4-7905-(1.3)**
Plotas: **0.068 ha**
[rašas galioja: **Nuo 2015-05-13**
- 6.2. **Turto patikėjimo teisė**
Patikėtinis: **Skuodo rajono Mosėdžio gimnazija, a.k. 290893610**
Daiktas: **pastatas Nr. 7596-6005-9014, aprašytas p. 2.2.**
pastatas Nr. 7596-6005-9036, aprašytas p. 2.4.
kiti statiniai Nr. 7596-6005-9069, aprašyti p. 2.10.
kiti statiniai Nr. 4400-2124-0068, aprašyti p. 2.9.
kiti statiniai Nr. 4400-2124-0079, aprašyti p. 2.8.
kiti statiniai Nr. 4400-2124-0088, aprašyti p. 2.7.
[registravimo pagrindas: **2011-10-04 Perdavimo - priėmimo aktas Nr. (4.1.8)-R5-531**
[rašas galioja: **Nuo 2011-10-27**

7. Juridiniai faktai:

- 7.1. **Sudaryta panaudos sutartis**
Panaudos gavėjas: **SKUODO RAJONO SAVIVALDYBĖ**, a.k. 111104649
Daiktas: **žemės sklypas Nr. 4400-1486-6083, aprašytas p. 2.1.**
[registravimo pagrindas: **2008-02-07 Panaudos sutartis Nr. K75/08-0006**
2010-08-11 Susitarimas pakeisti sutartį Nr. K15/10-0001
2013-10-17 Susitarimas pakeisti sutartį Nr. 15SUN-(14.15.56.)-28
2017-07-18 Susitarimas pakeisti sutartį Nr. 15SUN-10-(14.15.56.)
Plotas: **4.6598 ha**
[rašas galioja: **Nuo 2017-07-28**
Terminas: **Nuo 2008-02-07 iki 2064-02-07**

8. Žymos:

- 8.1. Teritorija, kurioje taikomos SŽNS, neįregistruota Nekilnojamojo turto registre: kelių apsaugos zonos (III skyrius, antrasis skirsnis)
 Daiktas: žemės sklypas Nr. 4400-1486-6083, aprašytas p. 2.1.
 [registravimo pagrindas: 2022-12-14 Nacionalinės žemės tarnybos teritorinio skyriaus vedėjo sprendimas Nr. 15SK-1524-(14.15.110 E.)
 Plotas: 2464.00 kv. m
 [rašas galioja: Nuo 2023-01-01
- 8.2. Teritorija, kurioje taikomos SŽNS, neįregistruota Nekilnojamojo turto registre: vandens tiekimo ir nuotekų, paviršinių nuotekų tvarkymo infrastruktūros apsaugos zonos (III skyrius, dešimtas skirsnis)
 Daiktas: žemės sklypas Nr. 4400-1486-6083, aprašytas p. 2.1.
 [registravimo pagrindas: 2019-06-06 Lietuvos Respublikos specialiųjų žemės naudojimo sąlygų įstatymas Nr. XIII-2166
 2019-12-19 Lietuvos Respublikos žemės ūkio ministro įsakymas Nr. 3D-711
 Plotas: 0.2833 ha
 [rašas galioja: Nuo 2023-01-01
- 8.3. Teritorija, kurioje taikomos SŽNS, neįregistruota Nekilnojamojo turto registre: elektros tinklų apsaugos zonos (III skyrius, ketvirtasis skirsnis)
 Daiktas: žemės sklypas Nr. 4400-1486-6083, aprašytas p. 2.1.
 [registravimo pagrindas: 2019-06-06 Lietuvos Respublikos specialiųjų žemės naudojimo sąlygų įstatymas Nr. XIII-2166
 2019-12-19 Lietuvos Respublikos žemės ūkio ministro įsakymas Nr. 3D-711
 Plotas: 0.425 ha
 [rašas galioja: Nuo 2023-01-01
- 8.4. Teritorija, kurioje taikomos SŽNS, neįregistruota Nekilnojamojo turto registre: elektroninių ryšių tinklų elektroninių ryšių infrastruktūros apsaugos zonos (III skyrius, vienuoliktasis skirsnis)
 Daiktas: žemės sklypas Nr. 4400-1486-6083, aprašytas p. 2.1.
 [registravimo pagrindas: 2019-06-06 Lietuvos Respublikos specialiųjų žemės naudojimo sąlygų įstatymas Nr. XIII-2166
 2019-12-19 Lietuvos Respublikos žemės ūkio ministro įsakymas Nr. 3D-711
 Plotas: 0.0983 ha
 [rašas galioja: Nuo 2023-01-01
- 8.5. Teritorija, kurioje taikomos SŽNS, neįregistruota Nekilnojamojo turto registre: kultūros paveldo objektų ir vietovių teritorijos, jų apsaugos zonos (V skyrius, pirmasis skirsnis)
 Daiktas: žemės sklypas Nr. 4400-1486-6083, aprašytas p. 2.1.
 [registravimo pagrindas: 2019-06-06 Lietuvos Respublikos specialiųjų žemės naudojimo sąlygų įstatymas Nr. XIII-2166
 2019-12-19 Lietuvos Respublikos žemės ūkio ministro įsakymas Nr. 3D-711
 Plotas: 4.6598 ha
 [rašas galioja: Nuo 2023-01-01
- 8.6. Teritorija, kurioje taikomos SŽNS, neįregistruota Nekilnojamojo turto registre: valstybiniai parkai (V skyrius, dvidešimt trečiasis skirsnis)
 Daiktas: žemės sklypas Nr. 4400-1486-6083, aprašytas p. 2.1.
 [registravimo pagrindas: 2019-06-06 Lietuvos Respublikos specialiųjų žemės naudojimo sąlygų įstatymas Nr. XIII-2166
 2019-12-19 Lietuvos Respublikos žemės ūkio ministro įsakymas Nr. 3D-711
 Plotas: 4.6598 ha
 [rašas galioja: Nuo 2023-01-01

9. Teritorijos, kuriose taikomos SŽNS, įrašytos į NTK kadastro duomenų byloje įrašytų duomenų pagrindu: įrašų nėra

10. Daikto registravimas ir kadastro žymos:

- 10.1. Kadastro duomenų tikslinimas (daikto registravimas)
 Daiktas: žemės sklypas Nr. 4400-1486-6083, aprašytas p. 2.1.
 [registravimo pagrindas: 2022-11-07 Nekilnojamojo daikto kadastro duomenų byla
 2022-12-14 Nacionalinės žemės tarnybos teritorinio skyriaus vedėjo sprendimas Nr. 15SK-1524-(14.15.110 E.)
 [rašas galioja: Nuo 2022-12-22
- 10.2. Kadastrinius matavimus atliko (kadastro žyma)
 VYTENIS VALYS
 Daiktas: žemės sklypas Nr. 4400-1486-6083, aprašytas p. 2.1.
 [registravimo pagrindas: 2010-06-22 Kvalifikacijos pažymėjimas Nr. 2M-M-1174
 2022-11-07 Nekilnojamojo daikto kadastro duomenų byla
 [rašas galioja: Nuo 2022-12-22
- 10.3. Kadastrinius matavimus atliko (kadastro žyma)
 VIOLETA GUTAUSKIENĖ
 Daiktas: pastatas Nr. 7596-6005-9014, aprašytas p. 2.2.
 [registravimo pagrindas: 2008-07-11 Kvalifikacijos pažymėjimas Nr. 2M-M-431
 2018-10-17 Nekilnojamojo daikto kadastro duomenų byla Nr. -
 [rašas galioja: Nuo 2019-01-08
- 10.4. Kapitalinis remontas (daikto registravimas)
 Daiktas: pastatas Nr. 7596-6005-9014, aprašytas p. 2.2.
 [registravimo pagrindas: 2018-10-17 Nekilnojamojo daikto kadastro duomenų byla Nr. -
 2018-12-28 Deklaracija apie statybos užbaigimą / paskirties pakeitimą Nr. R2-2563
 [rašas galioja: Nuo 2019-01-08
- 10.5. Rekonstrukcija (daikto registravimas)

- Daiktas: kiti statiniai Nr. 4400-2124-0079, aprašyti p. 2.8.
 Įregistravimo pagrindas: 2012-06-08 Nekilnojamojo daikto kadastro duomenų byla Nr. -
 2012-10-30 Statybos užbaigimo aktas Nr. SUA-121030-00146
 Įrašas galioja: Nuo 2016-01-12
- 10.6. **Kadastrinius matavimus atliko (kadastro žyma)**
Valstybės įmonės Registrų centro Mažeikių filialas, a.k. 166403679
 Daiktas: kiti statiniai Nr. 4400-2124-0088, aprašyti p. 2.7.
 Įregistravimo pagrindas: 2008-07-11 Kvalifikacijos pažymėjimas Nr. 2M-M-431
 2012-06-08 Nekilnojamojo daikto kadastro duomenų byla Nr. -
 Įrašas galioja: Nuo 2016-01-12
- 10.7. **Kapitalinis remontas (daikto registravimas)**
 Daiktas: pastatas Nr. 7596-6005-9036, aprašytas p. 2.4.
 Įregistravimo pagrindas: 2015-12-02 Nekilnojamojo daikto kadastro duomenų byla Nr. -
 2015-12-22 Deklaracija apie statybos užbaigimą Nr. UDT-30-151222-01232
 Įrašas galioja: Nuo 2016-01-04
- 10.8. **Kadastrinius matavimus atliko (kadastro žyma)**
Valstybės įmonės Registrų centro Telšių filialas, a.k. 180101069
 Daiktas: pastatas Nr. 7596-6005-9036, aprašytas p. 2.4.
 Įregistravimo pagrindas: 2008-07-11 Kvalifikacijos pažymėjimas Nr. 2M-M-431
 2015-12-02 Nekilnojamojo daikto kadastro duomenų byla Nr. -
 Įrašas galioja: Nuo 2016-01-04
- 10.9. **Kadastro duomenų tikslinimas (daikto registravimas)**
 Daiktas: žemės sklypas Nr. 4400-1486-6083, aprašytas p. 2.1.
 Įregistravimo pagrindas: 2015-03-09 Nekilnojamojo daikto kadastro duomenų byla
 2015-04-28 Nacionalinės žemės tarnybos teritorinio skyriaus vedėjo sprendimas
 Nr. 15SK-158-(14.15.110.)
 Įrašas galioja: Nuo 2015-05-13
- 10.10. **Kadastrinius matavimus atliko (kadastro žyma)**
IĮ "Geolinija", a.k. 300053493
 Daiktas: žemės sklypas Nr. 4400-1486-6083, aprašytas p. 2.1.
 Įregistravimo pagrindas: 2011-06-16 Kvalifikacijos pažymėjimas Nr. 2M-M-1565
 2015-03-09 Nekilnojamojo daikto kadastro duomenų byla
 Įrašas galioja: Nuo 2015-05-13
- 10.11. **Išduotas pastato (jo dalies) energinio naudingumo sertifikatas (kadastro žyma)**
 Daiktas: pastatas Nr. 7596-6005-9014, aprašytas p. 2.2.
 Įregistravimo pagrindas: 2014-07-08 Pranešimas apie energinio naudingumo sertifikato išdavimą
 Nr. MK-0051-0011/0
 Įrašas galioja: Nuo 2014-07-08
 Terminas: Nuo 2007-12-17 iki 2017-12-17
- 10.12. **Kadastrinius matavimus atliko (kadastro žyma)**
Valstybės įmonės Registrų centro Klaipėdos filialas, a.k. 140042759
 Daiktas: kiti statiniai Nr. 4400-2124-0068, aprašyti p. 2.9.
 Įregistravimo pagrindas: 2010-12-16 Kvalifikacijos pažymėjimas Nr. 2M-M-1206
 2012-07-19 Nekilnojamojo daikto kadastro duomenų byla Nr. -
 Įrašas galioja: Nuo 2012-08-07
- 10.13. **Rekonstrukcija (daikto registravimas)**
 Daiktas: kiti statiniai Nr. 4400-2124-0068, aprašyti p. 2.9.
 Įregistravimo pagrindas: 2012-07-19 Nekilnojamojo daikto kadastro duomenų byla Nr. -
 2012-07-31 Deklaracija apie statybos užbaigimą Nr. D2-345
 Įrašas galioja: Nuo 2012-08-07
- 10.14. **Suformuotas naujas (daikto registravimas)**
 Daiktas: kiti statiniai Nr. 4400-2124-0068, aprašyti p. 2.9.
 Įregistravimo pagrindas: 1995-12-20 Perdavimo - priėmimo aktas
 2010-12-23 Nekilnojamojo daikto kadastro duomenų byla Nr. -
 Įrašas galioja: Nuo 2011-01-12
- 10.15. **Suformuotas naujas (daikto registravimas)**
 Daiktas: kiti statiniai Nr. 4400-2124-0079, aprašyti p. 2.8.
 kiti statiniai Nr. 4400-2124-0088, aprašyti p. 2.7.
 Įregistravimo pagrindas: 1995-12-20 Perdavimo - priėmimo aktas
 2010-12-23 Nekilnojamojo daikto kadastro duomenų byla Nr. -
 Įrašas galioja: Nuo 2011-01-12
- 10.16. **Kadastrinius matavimus atliko (kadastro žyma)**
Valstybės įmonės Registrų centro Mažeikių filialas, a.k. 166403679
 Daiktas: kiti statiniai Nr. 4400-2124-0088, aprašyti p. 2.7.
 Įregistravimo pagrindas: 2008-07-11 Kvalifikacijos pažymėjimas Nr. 2M-M-431
 2008-08-27 Licencija Nr. G-734-(623)
 2010-12-23 Nekilnojamojo daikto kadastro duomenų byla Nr. -
 Įrašas galioja: Nuo 2011-01-12

11. Duomenys apie įregistruotas teritorijas, kuriose taikomos specialiosios žemės naudojimo sąlygos:

- 11.1. Teritorijos pavadinimas: **Elektros tinklų apsaugos zonos (III skyrius, ketvirtasis skirsnis)**
 Teritorijos unikalus numeris: **100092860**
 Įregistravimo pagrindas: **Lietuvos Respublikos energetikos ministerija; 2021-10-25 Įsakymas dėl Skuodo elektros tinklų teritorijų plano patvirtinimo Nr. 1-275**
 Įregistravimo data: **2021-11-05**
 Žemės sklypo plotas, patenkantis į Teritoriją: **183 kv. m, nuo 2023-01-05**

- 11.2. Teritorijos pavadinimas: **Elektros tinklų apsaugos zonos (III skyrius, ketvirtasis skirsnis)**
Teritorijos unikalus numeris: **100117323**
[registravimo pagrindas: **Lietuvos Respublikos energetikos ministerija; 2021-10-25 Įsakymas dėl Skuodo elektros tinklų teritorijų plano patvirtinimo Nr. 1-275**
[registravimo data: **2021-11-23**
Žemės sklypo plotas, patenkantis į Teritoriją: **3079 kv. m, nuo 2023-01-04**
- 11.3. Teritorijos pavadinimas: **Elektros tinklų apsaugos zonos (III skyrius, ketvirtasis skirsnis)**
Teritorijos unikalus numeris: **100120340**
[registravimo pagrindas: **Lietuvos Respublikos energetikos ministerija; 2021-10-25 Įsakymas dėl Skuodo elektros tinklų teritorijų plano patvirtinimo Nr. 1-275**
[registravimo data: **2021-11-23**
Žemės sklypo plotas, patenkantis į Teritoriją: **234 kv. m, nuo 2023-01-04**
- 11.4. Teritorijos pavadinimas: **Kelių apsaugos zonos (III skyrius, antrasis skirsnis)**
Teritorijos unikalus numeris: **100400565**
[registravimo pagrindas: **Lietuvos Respublikos susisiekimo ministerija; 2023-06-14 Valstybinės reikšmės kelių apsaugos zonų nustatymo planas Skuodo rajono savivaldybėje Nr. 3-301**
[registravimo data: **2023-06-27**
Žemės sklypo plotas, patenkantis į Teritoriją: **2401 kv. m, nuo 2023-06-27**
- 11.5. Teritorijos pavadinimas: **Elektros tinklų apsaugos zonos (III skyrius, ketvirtasis skirsnis)**
Teritorijos unikalus numeris: **100118719**
[registravimo pagrindas: **Lietuvos Respublikos energetikos ministerija; 2021-10-25 Įsakymas dėl Skuodo elektros tinklų teritorijų plano patvirtinimo Nr. 1-275**
[registravimo data: **2021-11-23**
Žemės sklypo plotas, patenkantis į Teritoriją: **228 kv. m, nuo 2023-01-04**
- 11.6. Teritorijos pavadinimas: **Elektros tinklų apsaugos zonos (III skyrius, ketvirtasis skirsnis)**
Teritorijos unikalus numeris: **100109777**
[registravimo pagrindas: **Lietuvos Respublikos energetikos ministerija; 2021-10-25 Įsakymas dėl Skuodo elektros tinklų teritorijų plano patvirtinimo Nr. 1-275**
[registravimo data: **2021-11-15**
Žemės sklypo plotas, patenkantis į Teritoriją: **229 kv. m, nuo 2023-01-04**
- 11.7. Teritorijos pavadinimas: **Elektros tinklų apsaugos zonos (III skyrius, ketvirtasis skirsnis)**
Teritorijos unikalus numeris: **100091724**
[registravimo pagrindas: **Lietuvos Respublikos energetikos ministerija; 2021-10-25 Įsakymas dėl Skuodo elektros tinklų teritorijų plano patvirtinimo Nr. 1-275**
[registravimo data: **2021-11-04**
Žemės sklypo plotas, patenkantis į Teritoriją: **130 kv. m, nuo 2023-01-05**
- 11.8. Teritorijos pavadinimas: **Elektros tinklų apsaugos zonos (III skyrius, ketvirtasis skirsnis)**
Teritorijos unikalus numeris: **100097306**
[registravimo pagrindas: **Lietuvos Respublikos energetikos ministerija; 2021-10-25 Įsakymas dėl Skuodo elektros tinklų teritorijų plano patvirtinimo Nr. 1-275**
[registravimo data: **2021-11-09**
Žemės sklypo plotas, patenkantis į Teritoriją: **119 kv. m, nuo 2023-01-04**
- 11.9. Teritorijos pavadinimas: **Elektros tinklų apsaugos zonos (III skyrius, ketvirtasis skirsnis)**
Teritorijos unikalus numeris: **100109721**
[registravimo pagrindas: **Lietuvos Respublikos energetikos ministerija; 2021-10-25 Įsakymas dėl Skuodo elektros tinklų teritorijų plano patvirtinimo Nr. 1-275**
[registravimo data: **2021-11-15**
Žemės sklypo plotas, patenkantis į Teritoriją: **231 kv. m, nuo 2023-01-04**
- 11.10. Teritorijos pavadinimas: **Elektros tinklų apsaugos zonos (III skyrius, ketvirtasis skirsnis)**
Teritorijos unikalus numeris: **100109259**
[registravimo pagrindas: **Lietuvos Respublikos energetikos ministerija; 2021-10-25 Įsakymas dėl Skuodo elektros tinklų teritorijų plano patvirtinimo Nr. 1-275**
[registravimo data: **2021-11-15**
Žemės sklypo plotas, patenkantis į Teritoriją: **5 kv. m, nuo 2023-01-04**
- 11.11. Teritorijos pavadinimas: **Elektros tinklų apsaugos zonos (III skyrius, ketvirtasis skirsnis)**
Teritorijos unikalus numeris: **100109078**
[registravimo pagrindas: **Lietuvos Respublikos energetikos ministerija; 2021-10-25 Įsakymas dėl Skuodo elektros tinklų teritorijų plano patvirtinimo Nr. 1-275**
[registravimo data: **2021-11-15**
Žemės sklypo plotas, patenkantis į Teritoriją: **230 kv. m, nuo 2023-01-04**
- 11.12. Teritorijos pavadinimas: **Elektros tinklų apsaugos zonos (III skyrius, ketvirtasis skirsnis)**
Teritorijos unikalus numeris: **100109121**
[registravimo pagrindas: **Lietuvos Respublikos energetikos ministerija; 2021-10-25 Įsakymas dėl Skuodo elektros tinklų teritorijų plano patvirtinimo Nr. 1-275**
[registravimo data: **2021-11-15**
Žemės sklypo plotas, patenkantis į Teritoriją: **224 kv. m, nuo 2023-01-04**
- 11.13. Teritorijos pavadinimas: **Elektroninių ryšių tinklų elektroninių ryšių infrastruktūros apsaugos zonos (III skyrius, vienuoliktasis skirsnis)**
Teritorijos unikalus numeris: **100340349**
[registravimo pagrindas: **Lietuvos Respublikos susisiekimo ministerija; 2022-02-24 Telia tinklo apsaugos zonos planas Skuodo rajono savivaldybėje Nr. 3-110**

Įregistravimo data: **2022-03-03**
Žemės sklypo plotas, patenkantis į Teritoriją: **157 kv. m, nuo 2023-01-03**

- 11.14. Teritorijos pavadinimas: **Elektros tinklų apsaugos zonos (III skyrius, ketvirtasis skirsnis)**
Teritorijos unikalus numeris: **100109421**
Įregistravimo pagrindas: **Lietuvos Respublikos energetikos ministerija; 2021-10-25 Įsakymas dėl Skuodo elektros tinklų teritorijų plano patvirtinimo Nr. 1-275**
Įregistravimo data: **2021-11-15**
Žemės sklypo plotas, patenkantis į Teritoriją: **229 kv. m, nuo 2023-01-04**
- 11.15. Teritorijos pavadinimas: **Elektros tinklų apsaugos zonos (III skyrius, ketvirtasis skirsnis)**
Teritorijos unikalus numeris: **100109927**
Įregistravimo pagrindas: **Lietuvos Respublikos energetikos ministerija; 2021-10-25 Įsakymas dėl Skuodo elektros tinklų teritorijų plano patvirtinimo Nr. 1-275**
Įregistravimo data: **2021-11-15**
Žemės sklypo plotas, patenkantis į Teritoriją: **275 kv. m, nuo 2023-01-04**
- 11.16. Teritorijos pavadinimas: **Elektroninių ryšių tinklų elektroninių ryšių infrastruktūros apsaugos zonos (III skyrius, vienuoliktasis skirsnis)**
Teritorijos unikalus numeris: **100354419**
Įregistravimo pagrindas: **Lietuvos Respublikos susisiekimo ministerija; 2022-06-22 Lietuvos Respublikos susisiekimo ministro įsakymas dėl elektroninių ryšių tinklų elektroninių ryšių infrastruktūros apsaugos zonos VŠĮ "Placiajuostis internetas" tinklo plano Skuodo rajono savivaldybėje patvirtinimo Nr. 3-315**
Įregistravimo data: **2022-07-04**
Žemės sklypo plotas, patenkantis į Teritoriją: **95 kv. m, nuo 2023-01-05**
- 11.17. Teritorijos pavadinimas: **Elektros tinklų apsaugos zonos (III skyrius, ketvirtasis skirsnis)**
Teritorijos unikalus numeris: **100096322**
Įregistravimo pagrindas: **Lietuvos Respublikos energetikos ministerija; 2021-10-25 Įsakymas dėl Skuodo elektros tinklų teritorijų plano patvirtinimo Nr. 1-275**
Įregistravimo data: **2021-11-09**
Žemės sklypo plotas, patenkantis į Teritoriją: **147 kv. m, nuo 2023-01-05**
- 11.18. Teritorijos pavadinimas: **Elektros tinklų apsaugos zonos (III skyrius, ketvirtasis skirsnis)**
Teritorijos unikalus numeris: **100107954**
Įregistravimo pagrindas: **Lietuvos Respublikos energetikos ministerija; 2021-10-25 Įsakymas dėl Skuodo elektros tinklų teritorijų plano patvirtinimo Nr. 1-275**
Įregistravimo data: **2021-11-15**
Žemės sklypo plotas, patenkantis į Teritoriją: **146 kv. m, nuo 2023-01-04**
- 11.19. Teritorijos pavadinimas: **Elektros tinklų apsaugos zonos (III skyrius, ketvirtasis skirsnis)**
Teritorijos unikalus numeris: **100120547**
Įregistravimo pagrindas: **Lietuvos Respublikos energetikos ministerija; 2021-10-25 Įsakymas dėl Skuodo elektros tinklų teritorijų plano patvirtinimo Nr. 1-275**
Įregistravimo data: **2021-11-23**
Žemės sklypo plotas, patenkantis į Teritoriją: **234 kv. m, nuo 2023-01-04**

12. Registro pastabos ir nuorodos: įrašų nėra

13. Kita informacija: įrašų nėra

14. Informacija apie duomenų sandoriui tikslinimą: įrašų nėra

Dokumentą atspausdino

MARIUS MATULIUKŠTIS

Žemės sklypo išdėstymo schema



Žemės sklypo planas M1:2000
Sklypo plotas 46598 m²

X=6228200.00
Y=349400.00

Brėžinyje nenurodyti linijų ilgiai	
gretimybė	atstumas, m
5-6	21.73
6-7	15.84
7-8	11.27
8-9	9.92
10-11	20.78
16-17	15.11
19-20	11.09

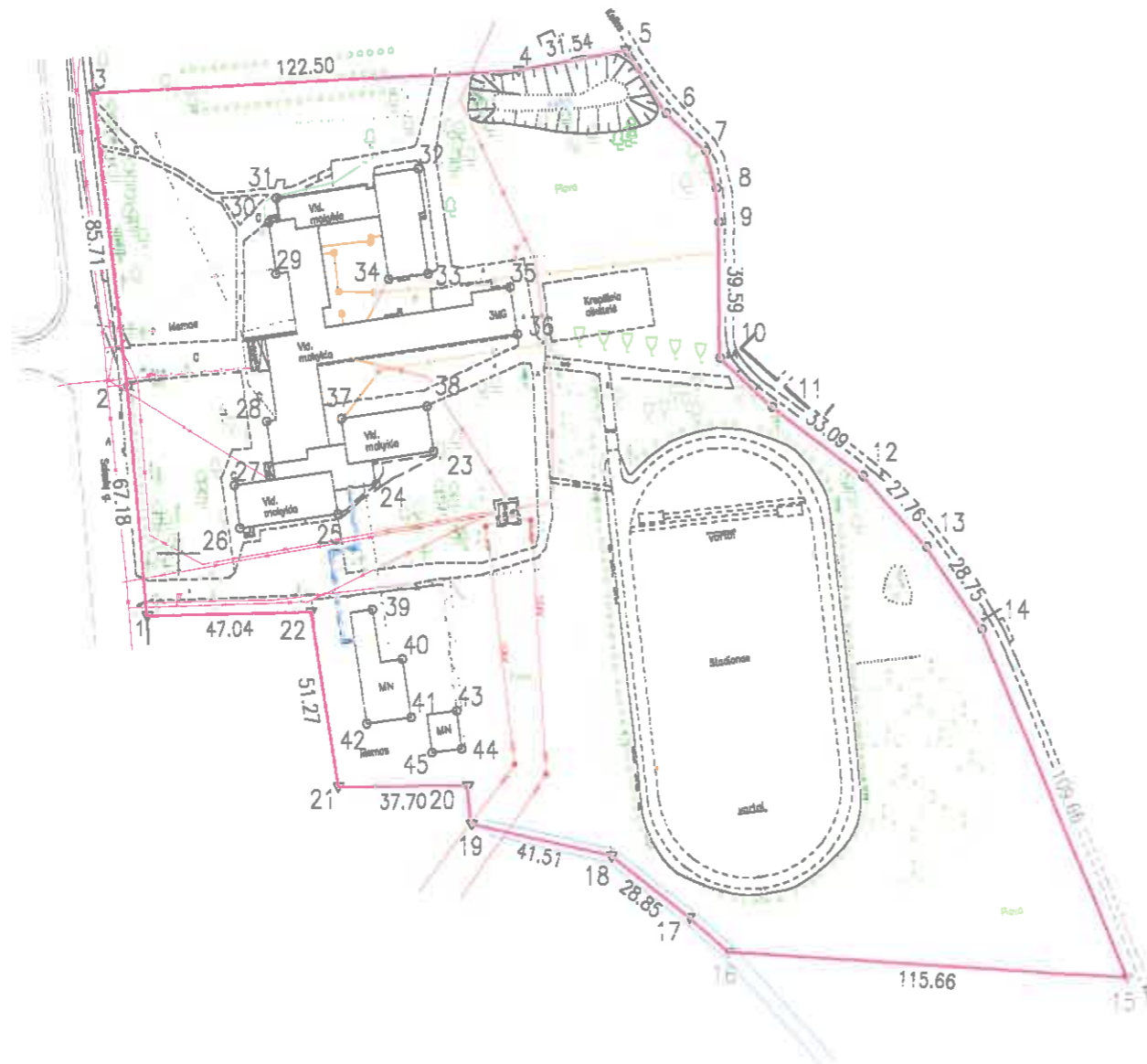

Kadastro:	vietovė	Mosėdis	blokas	sklypas
Žemės sklypo kadastro Nr.:	7	5	2	7 0 0 0 7 0 3 9 8
Gatvė, namo Nr.	Salantų g. 5			
Kaimas (miestelis)	Mosėdžio			
Seniūnija	Mosėdžio			
Miestas (rajonas)	Skuodo			
Apskritis	Klaipėdos			
Gretimybė	Gretimo žemės sklypo kadastro Nr.	Pastabos		
1-3		Bendro naudojimo kelias; Salantų gatvė		
3-4		Valstybinė žemė		
4-5	7527/0007:396	Atlikti kadastriniai matavimai		
5-15		Bendro naudojimo kelias		
15-16	7527/0007:121	Elzbieta Domarkienė		
16-17	7527/0007:305	Griovio viduriu		
17-19	7527/0007:306	Griovio viduriu		
19-21	7527/0007:415	Lietuvos Respublika, naudotojas Vytautas Gadeikis		
21-1	7527/0007:386	Lietuvos Respublika ir Gražina Nikontienė		

Su paženklintomis vietovėje žemės sklypo ribomis, aprašytais žemės sklypo paženklinimo – parodymo akte (–uose):

2015.03.03 Nr. 03–03a

ir nustatytu plotu sutinku:

Žemės savininkas (naudotojas):

Ind.	Vardas ir pavardė (pavadinimas)	Parašas	Data
	LIETUVOS RESPUBLIKA		



Nacionalinės žemės tarnybos prie Žemės ūkio ministerijos

Patikrino: Nacionalinės žemės tarnybos prie Žemės ūkio ministerijos Skuodo skyriaus vyriausiasis specialistas
Erikas Žilius 2015-03-30

Suderino: Vedėjas Laimutis Luožys
(pareigos) (vardas, pavardė) (parašas) (data)

geolinija | "Geolinija", LT 87334 Telšiai Aulėtoji g. 3, el. p.: info@geolinija.lt, tel.: 865085571

Pareigos	Parašas	Vardas ir pavardė	Data
Matininkas		Stanislovas Jucevičius	2015.03.09
Savininkas		Stanislovas Jucevičius	

A.V.

Žemės sklypo planas M1:2000

Sklypo plotas 46598 m²

Žemės sklypo kadastro Nr. : 7 5 2 7 0 0 0 7 0 3 9 8

KOORDINAČIŲ ŽINIARAŠTIS

Koordinatinių sistema LKS 94							
Taško Nr.	Kodas	X	Y	Taško Nr.	Kodas	X	Y
1	R	6227982.02	349391.07	34	NK	6228080.14	349459.86
2	R	6228048.93	349385.00	35	NK	6228077.96	349494.91
3	R	6228134.00	349374.58	36	NK	6228064.28	349497.16
4	R	6228140.92	349496.88	37	NK	6228039.43	349446.40
5	R	6228146.95	349527.84	38	NK	6228043.15	349471.23
6	R	6228128.67	349539.59	39	NK	6227983.88	349455.85
7	R	6228117.76	349551.07	40	NK	6227969.54	349464.66
8	R	6228106.95	349554.26	41	NK	6227952.69	349467.29
9	R	6228097.06	349555.05	42	NK	6227950.68	349454.43
10	R	6228057.48	349555.68	43	NK	6227954.55	349480.55
11	R	6228043.18	349570.76	44	NK	6227943.48	349482.07
12	R	6228023.17	349597.12	45	NK	6227942.28	349473.36
13	R	6228002.67	349615.84				
14	R	6227978.68	349631.69				
15	R	6227877.98	349675.11				
16	R	6227885.03	349559.67				
17	R	6227895.01	349548.32				
18	R	6227912.76	349525.58				
19	R	6227921.81	349485.07				
20	R	6227932.84	349483.93				
21	R	6227932.66	349446.23				
22	R	6227983.28	349438.09				
23	NK	6228030.00	349473.23				
24	NK	6228020.39	349456.60				
25	NK	6228011.67	349445.51				
26	NK	6228007.49	349417.58				
27	NK	6228019.96	349415.78				
28	NK	6228038.66	349424.97				
29	NK	6228081.65	349427.30				
30	NK	6228096.60	349425.17				
31	NK	6228103.69	349427.27				
32	NK	6228112.31	349468.11				
33	NK	6228081.84	349471.20				
SKLYPO CENTRO KOORDINATĖS							
Koordinatinių sistema				Koordinatės X/Y			
Valstybinė LKS 94				6228012/349525			
Žiniaraštį sudarė:		S. Jucevičius		2M-M-1565		2015.03.09	
(parašas)		(v. pavardė)		(kvalifikacijos pažymėjimo Nr.)		(data)	

Duomenys apie žemės naudojimo apribojimus

Eil. Nr.	Kodas	Apribojimo pavadinimas	Plotas, m ²
1	2	3	4
1	1	I. Ryšių linijų apsaugos zonos	983
2	6	VI. Elektros linijų apsaugos zonos	4250
3	58	XXVII. Saugotini želdiniai (medžiai ir krūmai), augantys ne miškų ūkio paskirties žemėje	3093
4	19	XIX. Nekilnojamojo kultūros vertybių teritorija ir apsaugos zonos	46598
5	34	XXXIV. Nacionaliniai ir regioniniai parkai	46598
6	49	XLIX. Vandentiekio, lietaus ir fekalinės kanalizacijos tinklų ir įrenginių apsaugos zonos	2833

Duomenys apie servitutus

Eil. Nr.	Kodas	Servituto rašis	Plotas, m ²
1	215	Kelio servitutas – teisė važiuoti transporto priemonėmis, naudotis pėsčiųjų taku (tarnaujantis daiktas)	680

SUSITARIMAS NR. 15SUN-(14.15.56.)-108
DĖL 2008 M. VASARIO 7 D. VALSTYBINĖS ŽEMĖS PANAUDOS SUTARTIES
NR. K75/08-0006 PAKEITIMO

2013 m. spalio 17 d.
Skuodas

Vadovaudamiesi Nacionalinės Žemės tarnybos prie Žemės ūkio ministerijos Skuodo skyriaus vedėjo spalio 17 d. įsakymu Nr.15VĮ-(14.15.2.)-1212 mes, Skuodo skyriaus vedėjas Laimutis Luožys, veikiantis pagal Nacionalinės žemės tarnybos prie Žemės ūkio ministerijos direktoriaus 2012 m. kovo 30 d. įgaliojimą Nr. 1Į-(1.9)-291 „Dėl sprendimų disponuojant valstybine žeme priėmimo, bendraturčio teisių įgyvendinimo ir kitų funkcijų vykdymo“ ir Skuodo rajono savivaldybė, kodas 111104649, Vilniaus g. 13, Skuodas, atstovaujama Skuodo rajono savivaldybės administracijos direktoriaus Bronislovo Stasiulio, sudarėme šį susitarimą:

1. Pakeisti valstybinės žemės panaudos sutarties Nr. K75/08-0006 sudarytos 2008 m. vasario 7 d. žemės sklypui kadastrinis Nr. 7527/0007:398, unikalus Nr. 4400-1486-6083, registro įrašo Nr. 44/1036251, esančiam Salantų g. 5, Mosėdžio mstl., Skuodo rajone, 4 punktą ir išdėstyti jį taip:

“4. Perduodamame neatlygintinai naudotis žemės sklype esančių žemės savininkui ar kitiems asmenims nuosavybės teise priklausančių statinių ir įrenginių naudojimosi sąlygos, naujų pastatų, statinių statybos, kelių tiesimo, vandens telkinių įrengimo ir kitos sąlygos, taip pat pastatų ir (ar) įrenginių naudojimo sąlygos pasibaigus žemės sklypo panaudos terminui – statinių ir įrenginių rekonstrukcija ir nauja statyba – pagal teritorijų planavimo dokumentus.”

2. Panaudos gavėjas įsipareigoja laikytis šio susitarimo ir įstatymų. Už jų nevykdymą jis atsako pagal įstatymus.

3. Šis susitarimą panaudos gavėjas savo lėšomis per 3 mėnesius nuo jo sudarymo dienos įregistruoja Nekilnojamojo turto registre. Panaudos gavėjui neįvykdžius šios sąlygos, panaudos davėjas reikalaus pašalinti susitarimo sąlygų pažeidimus arba nutraukti 2008 m. vasario 7 d. valstybinės žemės panaudos sutartį Nr. K75/08-0006 prieš terminą.

4. Susitarimas sudarytas 2 (dviem) egzemplioriais, kurių vienas paliekamas Nacionalinės Žemės tarnybos prie Žemės ūkio ministerijos Skuodo skyriuje, kitas perduodamas panaudos gavėjui.

5. Šis susitarimas galioja kartu su 2008 m. vasario 7 d. valstybinės žemės panaudos sutartimi Nr. K75/08-0006 ir yra jos neatskiriama sudedamoji dalis.

Panaudos davėjas
A.V.



Laimutis Luožys

Panaudos gavėjas
A.V.



Bronislovas Stasiulis

**SUSITARIMAS
DĖL 2008-02-07 VALSTYBINĖS ŽEMĖS PANAUDOS SUTARTIES
Nr. K75/08-0006 PAKEITIMO**

2017 m. liepos 18 d. Nr. 15SUN-10 (14.15.16.)
Skuodas

Lietuvos Respublikos valstybė, atstovaujama Nacionalinės žemės tarnybos prie Žemės ūkio ministerijos Skuodo skyriaus vedėjo LAIMUČIO LUOŽIO, a. k. 36212300870, veikiančio pagal Nacionalinės žemės tarnybos prie Žemės ūkio ministerijos direktoriaus 2015-03-30 įgaliojimą Nr. 1Į-144-(1.9.), toliau vadinama panaudos davėju, ir SKUODO RAJONO SAVIVALDYBĖ, kodas 111104649, buveinės adresas Vilniaus g. 13, Skuodas, atstovaujama Skuodo rajono savivaldybės administracijos direktoriaus Kazio Viršilo, toliau vadinama panaudos gavėju, susitarė:

1. Pakeisti 2008-02-07 valstybinės žemės panaudos sutarties Nr. K75/08-0006 septintą ir aštuntą punktus, išdėstant juos taip:

„7. Specialiosios žemės naudojimo sąlygos: elektros linijų apsaugos zonos - 0,4250 ha, ryšių linijų apsaugos zonos - 0,0983 ha, vandentiekio, lietaus ir fekalinės kanalizacijos tinklų ir įrenginių apsaugos zonos - 0,2833 ha; nacionaliniai ir regioniniai parkai - 4,6598 ha; nekilnojamųjų kultūros vertybių teritorija ir apsaugos zonos - 4,6598 ha; saugotini želdiniai (medžiai ir krūmai), augantys ne miškų ūkio paskirties žemėje - 0,3093 ha.“

„8. Žemės servitutai ir kitos daiktinės teisės: kelio servitutas - teisė važiuoti transporto priemonėmis, naudotis pėsčiųjų taku - tarnaujantis daiktas - 0,0680 ha.“

2. Panaudos gavėjas įsipareigoja laikytis šio susitarimo ir įstatymų. Už jų nevykdymą jis atsako pagal įstatymus.

3. Ši susitarimą panaudos gavėjas savo lėšomis per 3 mėnesius nuo jo sudarymo dienos įregistruoja Nekilnojamojo turto registre. Panaudos gavėjui neįvykdžius šios sąlygos, panaudos davėjas reikalaus pašalinti susitarimo sąlygų pažeidimus arba nutraukti 2008-02-07 valstybinės žemės panaudos sutartį Nr. K75/08-0006 prieš terminą.

4. Šis susitarimas sudarytas 2 egzemplioriais, kurių vienas įteikiamas panaudos davėjui, kitas egzempliorius įteikiamas panaudos gavėjo, Skuodo rajono savivaldybės atstovui Kaziiui Viršilui.

5. Susitarimas yra neatskiriama 2008-02-07 valstybinės žemės panaudos sutarties Nr. K75/08-0006 dalis.

Panaudos davėjas

A.V.

Panaudos gavėjas

A.V.



Laimutis Luožys

Kazys Viršilas



**VALSTYBĖS ĮMONĖS REGISTRŲ CENTRO
MAŽEIKIŲ FILIALAS**

**NEKILNOJAMOJO TURTO
KADASTRO IR REGISTRO
BYLA**

Valstybės įmonės Registrų centro Mažeikių filialas

**NEKILNOJAMOJO DAIKTO
KADASTRINIŲ MATAVIMŲ BYLA**

Tomas: 1

Nekilnojamojo turto objektas: Statinys (statiniai)

Bylos Nr.: 75/5467

Registro Nr.: 97/52259

Adresas: Skuodo r. sav. Mosėdžio mstl. Salantų g. 5

Lapų skaičius: 28

SUDERINTA

Vyr. kadastrinis inspektorius
ILONA Stonkuvienė

(parašas)

(vardas pavardė)

(data)



2024 12 04

Bylos Nr. 75/5467
 Tomo Nr. 1
 Registro 97/52259

BYLOS TOMO VIDAUS APYRAŠAS

Eil. Nr.	Dokumento pavadinimas	Dokumento		Lapų skaič.	Bylos lapų numeriai	Pastabos
		Nr.	Data			
1	Statinio planas "STATINIŲ IŠDĖSTYMO PLANAS"		2007-11-30	1	1-1	
2	Statinio nuotraukos 1F FORMA		2007-11-30	3	2-4	
3	Statinio planas "RŪSYS"		2007-11-30	1	5-5	
4	Statinio planas "PIRMAS AUKŠTAS"		2007-11-30	1	6-6	
5	Statinio planas "ANTRAS AUKŠTAS"		2007-11-30	1	7-7	
6	Statinio planas "TREČIAS AUKŠTAS"		2007-11-30	1	8-8	
7	Statinio planas "PIRMAS AUKŠTAS"		2007-11-30	2	9-10	
8	Pagrindinio pastato, jo dalių ir priestatų kadastro duomenys 1A FORMA		2007-11-30	2	11-12	
9	Pagrindinio pastato, jo dalių ir priestatų įkainojimas (perkainojimas) 2A FORMA		2007-11-30	1	13-13	
10	Pastato inventorinės žinios		2007-11-30	3	14-16	
11	Pagrindinio pastato vidaus plotų eksplikacija 3 FORMA		2007-11-30	9	17-25	
12	Pagrindinio pastato vidaus plotų eksplikacija 3 FORMA		2007-11-30	2	26-27	

Vidaus apyrašo lapų

27

Matininkė - asist. J. V. Gutauskienė

(paraišys, pasiūlymas, vertinimas, pavyzdys)



VALSTYBĖS ĮMONĖ REGISTRŲ CENTRAS
V. Kudirkos g. 18, LT-03105 Vilnius-9, tel. (5) 2688 262, el.p. info@registrucentras.lt, faks. (5) 2688 311

NEKILNOJAMOJO TURTO REĖISTRO CENTRINIO DUOMENŲ BANKO IŠRAŠAS

2011-01-26 08:07:11

1. Nekilnojamojo turto registre [registruotas turtas]:

Registro Nr.: 44/1036251
 Registro tipas: Žemės sklypas su statiniais
 Sudarymo data: 2008-01-24
 Adresas: Skuodo r. sav. Mosėdžio mstl. Salantų g. 5
 Registro tvarkytojas: Valstybės įmonės Registrų centro Mažeikių filialas

2. Nekilnojamieji daiktai:

2.1.

Žemės sklypas
 Unikalus Nr.: 4400-1486-6083
 Kadastrinis Nr.: 7527/0007:398 Mosėdžio k.v.
 Pagrindinė tikslinė naudojimo paskirtis: Kita
 Naudojimo būdas: Visuomeninės paskirties teritorijos
 Naudojimo pobūdis: Mokslo ir mokymo, kultūros ir sporto, sveikatos apsaugos pastatų bei statinių statybos
 Žemės sklypo plotas: 4.6598 ha
 Užstatyta teritorija: 4.0084 ha
 Kitas žemės plotas: 0.6514 ha
 Žemės dirvo naudojimo našumo balas: 37.1
 Matavimų tipas: Žemės sklypas suformuotas atliekant kadastrinius matavimus
 Indeksuota žemės sklypo vertė: 106243 Lt
 Žemės sklypo vertė: 66402 Lt
 Kadastro duomenų nustatymo data: 2007-11-19

2.2.

Pastatas - Mokykla
 Unikalus Nr.: 7596-6005-9014
 Pagrindinė tikslinė naudojimo paskirtis: Mokslo
 Pažymėjimas plane: 1C3p
 Statybos pradžios metai: 1966
 Statybos pabaigos metai: 1966
 Rekonstravimo pradžios metai: 2007
 Rekonstravimo pabaigos metai: 2007
 Baigtumo procentas: 100 %
 Fizinio nusidėvėjimo procentas: 17 %
 Dujos: Nėra
 Sienos: Plytos
 Šildymas: Vietinis centrinis šildymas
 Vandentiekis: Komunalinis vandentiekis
 Nuotekų šalinimas: Komunalinis nuotekų šalinimas
 Aukštų skaičius: 3
 Bendras plotas: 5180.26 kv. m
 Pagrindinis plotas: 4111.06 kv. m
 Plotas bruto: 6903.00 kv. m
 Užstatytas plotas: 3165.00 kv. m
 Tūris: 27008 kub. m
 Negyvenamosios paskirties patalpų, suformuotų kaip atskiri nekilnojamieji daiktai, skaičius: 1
 Koordinatė X: 6228063.84
 Koordinatė Y: 349444.87
 Vidutinės rinkos vertės nustatymo būdas: Masinis vertinimas
 Atkūrimo sąnaudos (statybos vertė): 10722000 Lt
 Atkuriamoji vertė: 8899000 Lt
 Atkuriamosios vertės ir atkūrimo sąnaudų (statybos vertės) nustatymo data: 2007-11-19
 Vidutinė rinkos vertė: 842000 Lt
 Vidutinės rinkos vertės nustatymo data: 2007-11-19
 Kadastro duomenų nustatymo data: 2007-11-19

2.3.

Pastatas - Mokomosios dirbtuvės

Unikalus Nr.: 7596-6005-9025

Pagrindinė tikslinė naudojimo paskirtis: Mokslo
 Pažymėjimas plane: 4C1m
 Statybos pabaigos metai: 1925
 Baigtumo procentas: 100 %
 Fizinio nusidėvėjimo procentas: 68 %
 Sienos: Raštal
 Šildymas: Krosninis šildymas
 Aukštų skaičius: 1
 Bendras plotas: 95.73 kv. m
 Pagrindinis plotas: 57.88 kv. m
 Užstatytas plotas: 121.00 kv. m
 Tūris: 328 kub. m
 Koordinatė X: 6228056.87
 Koordinatė Y: 349440.59
 Atkūrimo sąnaudos (statybos vertė): 96714 Lt
 Atkuriamoji vertė: 30948 Lt
 Vidutinė rinkos vertė: 6190 Lt
 Vidutinės rinkos vertės nustatymo data: 2000-01-12
 Kadastro duomenų nustatymo data: 2000-01-12

2.4. Pastatas - Katilinė

Unikalus Nr.: 7596-6005-9036

Pagrindinė tikslinė naudojimo paskirtis: Negyvenamoji
 Pažymėjimas plane: 9H1p
 Statybos pabaigos metai: 1985
 Baigtumo procentas: 100 %
 Fizinio nusidėvėjimo procentas: 12 %
 Sienos: Plytų mūras
 Šildymas: Vietinė katilinė
 Vandentiekis: Komunalinis vandentiekis
 Nuotekų šalinimas: Komunalinis nuotekų šalinimas
 Aukštų skaičius: 1
 Bendras plotas: 141.52 kv. m
 Pagrindinis plotas: 117.78 kv. m
 Užstatytas plotas: 176.00 kv. m
 Tūris: 829 kub. m
 Atkūrimo sąnaudos (statybos vertė): 254623 Lt
 Atkuriamoji vertė: 224068 Lt
 Vidutinė rinkos vertė: 44814 Lt
 Vidutinės rinkos vertės nustatymo data: 2000-01-12
 Kadastro duomenų nustatymo data: 2000-01-12

2.5. Pastatas - Malkinė

Unikalus Nr.: 7596-6005-9047

Pagrindinė tikslinė naudojimo paskirtis: Pagalbinio ūkio
 Pažymėjimas plane: 6I1m
 Statybos pabaigos metai: 1963
 Baigtumo procentas: 100 %
 Fizinio nusidėvėjimo procentas: 67 %
 Sienos: Medinis karkasas be užpildo
 Aukštų skaičius: 1
 Užstatytas plotas: 113.00 kv. m
 Tūris: 283 kub. m
 Atkūrimo sąnaudos (statybos vertė): 17489 Lt
 Atkuriamoji vertė: 5771 Lt
 Vidutinė rinkos vertė: 1154 Lt
 Vidutinės rinkos vertės nustatymo data: 2000-01-12
 Kadastro duomenų nustatymo data: 2000-01-12

2.6. Pastatas - Tualetas

Unikalus Nr.: 7596-6005-9058

Pagrindinė tikslinė naudojimo paskirtis: Pagalbinio ūkio
 Pažymėjimas plane: 10H1p
 Statybos pabaigos metai: 1963
 Baigtumo procentas: 100 %
 Fizinio nusidėvėjimo procentas: 44 %

Sienos: Plytų mūras

Aukštų skaičius: 1.

Užstatytas plotas: 28.00 kv. m

Tūris: 70 kub. m

Atkūrimo sąnaudos (statybos vertė): 10284 Lt

Atkuriamoji vertė: 5759 Lt

Vidutinė rinkos vertė: 1152 Lt

Vidutinės rinkos vertės nustatymo data: 2000-01-12

Kadastro duomenų nustatymo data: 2000-01-12

2.7.

Priklausinys: Kiti statiniai (inžineriniai) - Tinklinio aikštelė

Unikalus Nr.: 4400-2124-0088

Pagrindinė tikslinė naudojimo paskirtis: Sporto

Pažymėjimas plane: f

Statybos pradžios metai: 1966

Statybos pabaigos metai: 1966

Baigtumo procentas: 100 %

Fizinio nusidėvėjimo procentas: 75 %

Atkūrimo sąnaudos (statybos vertė): 14900 Lt

Atkuriamoji vertė: 3710 Lt

Atkuriamosios vertės ir atkūrimo sąnaudų

(statybos vertės) nustatymo data: 2010-12-23

Vidutinė rinkos vertė: 3710 Lt

Vidutinės rinkos vertės nustatymo data: 2010-12-23

Kadastro duomenų nustatymo data: 2010-12-23

Priklausanti dalis: 1/1 priklauso žemės sklypui Nr. 4400-1486-6083, aprašytam p. 2.1.

2.8.

Priklausinys: Kiti statiniai (inžineriniai) - Krepšinio aikštelė

Unikalus Nr.: 4400-2124-0079

Pagrindinė tikslinė naudojimo paskirtis: Sporto

Pažymėjimas plane: g

Statybos pradžios metai: 1966

Statybos pabaigos metai: 1966

Baigtumo procentas: 100 %

Fizinio nusidėvėjimo procentas: 75 %

Atkūrimo sąnaudos (statybos vertė): 56100 Lt

Atkuriamoji vertė: 14000 Lt

Atkuriamosios vertės ir atkūrimo sąnaudų

(statybos vertės) nustatymo data: 2010-12-23

Vidutinė rinkos vertė: 14000 Lt

Vidutinės rinkos vertės nustatymo data: 2010-12-23

Kadastro duomenų nustatymo data: 2010-12-23

Priklausanti dalis: 1/1 priklauso žemės sklypui Nr. 4400-1486-6083, aprašytam p. 2.1.

2.9.

Priklausinys: Kiti statiniai (inžineriniai) - Stadlonas

Unikalus Nr.: 4400-2124-0068

Pagrindinė tikslinė naudojimo paskirtis: Sporto

Pažymėjimas plane: s

Statybos pradžios metai: 1966

Statybos pabaigos metai: 1966

Baigtumo procentas: 100 %

Fizinio nusidėvėjimo procentas: 75 %

Atkūrimo sąnaudos (statybos vertė): 455000 Lt

Atkuriamoji vertė: 114000 Lt

Atkuriamosios vertės ir atkūrimo sąnaudų

(statybos vertės) nustatymo data: 2010-12-23

Vidutinė rinkos vertė: 114000 Lt

Vidutinės rinkos vertės nustatymo data: 2010-12-23

Kadastro duomenų nustatymo data: 2010-12-23

Priklausanti dalis: 1/1 priklauso žemės sklypui Nr. 4400-1486-6083, aprašytam p. 2.1.

2.10.

Priklausinys: Kiti statiniai (inžineriniai) - Kiemo statiniai

Aprašymas / pastabos: (klemo aikštelė)

Unikalus Nr.: 7596-6005-9069

Pagrindinė tikslinė naudojimo paskirtis: Kiti statiniai
 Statybos pabaigos metai: 1985
 Baigtumo procentas: 100 %
 Fizinio nusidėvėjimo procentas: 45 %
 Atkūrimo sąnaudos (statybos vertė): 112939 Lt
 Atkurlamoji vertė: 62117 Lt
 Vidutinė rinkos vertė: 12423 Lt
 Vidutinės rinkos vertės nustatymo data: 2000-01-12
 Kadastro duomenų nustatymo data: 2000-01-12
 Priklausanti dalis: 1/1 priklauso pastatui Nr. 7596-6005-9014, aprašytam p. 2.2.

3. Daikto priklausiniai iš kito registro: [rašų nėra]

4. Nuosavybė:

4.1.

Nuosavybės teisė

Savininkas: **SKUODO RAJONO SAVIVALDYBĖ, a.k. 111104649**

Daiktas: kiti statiniai Nr. 4400-2124-0068, aprašyti p. 2.9.

kiti statiniai Nr. 4400-2124-0079, aprašyti p. 2.8.

kiti statiniai Nr. 4400-2124-0088, aprašyti p. 2.7.

[registravimo pagrindas: Priėmimo - perdavimo aktas, 1995-12-20

[rašas galioja: Nuo 2011-01-12

4.2.

Nuosavybės teisė

Savininkas: **SKUODO RAJONO SAVIVALDYBĖ, a.k. 111104649**

Daiktas: pastatas Nr. 7596-6005-9014, aprašytas p. 2.2.

[registravimo pagrindas: Priėmimo - perdavimo aktas, 1995-12-20

Statinio pripažinimo tinkamu naudoti aktas, 2007-12-22,

Nr. STN-36-071227-026

[rašas galioja: Nuo 2008-02-08

4.3.

Nuosavybės teisė

Savininkas: **LIETUVOS RESPUBLIKA, a.k. 111105555**

Daiktas: žemės sklypas Nr. 4400-1486-6083, aprašytas p. 2.1.

[registravimo pagrindas: Apskritis viršlininko įsakymas, 2007-12-29, Nr. 4-7905-(1.3)

[rašas galioja: Nuo 2008-01-29

4.4.

Nuosavybės teisė

Savininkas: **SKUODO RAJONO SAVIVALDYBĖ, a.k. 111104649**

Daiktas: pastatas Nr. 7596-6005-9025, aprašytas p. 2.3.

pastatas Nr. 7596-6005-9036, aprašytas p. 2.4.

pastatas Nr. 7596-6005-9047, aprašytas p. 2.5.

pastatas Nr. 7596-6005-9058, aprašytas p. 2.6.

kiti statiniai Nr. 7596-6005-9069, aprašyti p. 2.10.

[registravimo pagrindas: Priėmimo - perdavimo aktas, 1995-12-20

[rašas galioja: Nuo 2000-05-17

5. Valstybės ir savivaldybių žemės patikėjimo teisė:

5.1.

Valstybinės žemės patikėjimo teisė

Patikėtinis: **Nacionalinė žemės tarnyba prie Žemės ūkio ministerijos,
a.k. 188704927**

Daiktas: žemės sklypas Nr. 4400-1486-6083, aprašytas p. 2.1.

[registravimo pagrindas: Žemės įstatymo pakeitimo ir papildymo įstatymas, 2010-06-18, Nr. XI-912

[rašas galioja: Nuo 2010-07-01

6. Kitos daiktinės teisės :

6.1.

Kelio servitutas (tarnaujantis daiktas)

Daiktas: žemės sklypas Nr. 4400-1486-6083, aprašytas p. 2.1.

[registravimo pagrindas: Apskritis viršlininko įsakymas, 2007-12-29, Nr. 4-7905-(1.3)

Plotas: 0.068 ha

[rašas galioja: Nuo 2008-01-29

7. Juridiniai faktai:

7.1.

Sudaryta panaudos sutartis

Panaudos gavėjas: **SKUODO RAJONO SAVIVALDYBĖ, a.k. 111104649**

Daiktas: žemės sklypas Nr. 4400-1486-6083, aprašytas p. 2.1.
 [registravimo pagrindas: Panaudos sutartis, 2008-02-07, Nr. K75/08-0006
 Susitarimas pakeisti sutartį, 2010-08-11, Nr. K15/10-0001
 Plotas: 4.6598 ha
 [rašas galioja: Nuo 2010-08-25
 Terminas: Nuo 2008-02-07 iki 2064-02-07

8. Žymos: [rašų nėra

9. Specialios naudojimo sąlygos:

9.1.

Vandens telkinių apsaugos juostos ir zonos
 Daiktas: žemės sklypas Nr. 4400-1486-6083, aprašytas p. 2.1.
 [registravimo pagrindas: Apskritis viršinininko įsakymas, 2007-12-29, Nr. 4-7905-(1.3)
 Plotas: 4.6598 ha
 [rašas galioja: Nuo 2008-01-29

9.2.

Nacionaliniai ir regioniniai parkai
 Daiktas: žemės sklypas Nr. 4400-1486-6083, aprašytas p. 2.1.
 [registravimo pagrindas: Apskritis viršinininko įsakymas, 2007-12-29, Nr. 4-7905-(1.3)
 Plotas: 4.6598 ha
 [rašas galioja: Nuo 2008-01-29

9.3.

Saugotini želdiniai, augantys ne miško žemėje
 Daiktas: žemės sklypas Nr. 4400-1486-6083, aprašytas p. 2.1.
 [registravimo pagrindas: Apskritis viršinininko įsakymas, 2007-12-29, Nr. 4-7905-(1.3)
 Plotas: 0.6514 ha
 [rašas galioja: Nuo 2008-01-29

9.4.

Elektros linijų apsaugos zonos
 Daiktas: žemės sklypas Nr. 4400-1486-6083, aprašytas p. 2.1.
 [registravimo pagrindas: Apskritis viršinininko įsakymas, 2007-12-29, Nr. 4-7905-(1.3)
 Plotas: 0.2883 ha
 [rašas galioja: Nuo 2008-01-29

9.5.

Nekilnojamųjų kultūros vertybių teritorija ir apsaugos zonos
 Daiktas: žemės sklypas Nr. 4400-1486-6083, aprašytas p. 2.1.
 [registravimo pagrindas: Apskritis viršinininko įsakymas, 2007-12-29, Nr. 4-7905-(1.3)
 Plotas: 4.6598 ha
 [rašas galioja: Nuo 2008-01-29

9.6.

Ryšių linijų apsaugos zonos
 Daiktas: žemės sklypas Nr. 4400-1486-6083, aprašytas p. 2.1.
 [registravimo pagrindas: Apskritis viršinininko įsakymas, 2007-12-29, Nr. 4-7905-(1.3)
 Plotas: 0.0376 ha
 [rašas galioja: Nuo 2008-01-29

10. Kadastro žymos:

10.1.

Suformuotas naujas
 Daiktas: kiti statiniai Nr. 4400-2124-0068, aprašyti p. 2.9.
 kiti statiniai Nr. 4400-2124-0079, aprašyti p. 2.8.
 kiti statiniai Nr. 4400-2124-0088, aprašyti p. 2.7.
 [registravimo pagrindas: Priėmimo - perdavimo aktas, 1995-12-20
 Nekilnojamojo daikto kadastro duomenų byla, 2010-12-23,
 Nr. -
 [rašas galioja: Nuo 2011-01-12

10.2.

Kadastrinius matavimus atliko
 Valstybės įmonės Registrų centro Mažeikių filialas, a.k.
 166403679
 Daiktas: kiti statiniai Nr. 4400-2124-0068, aprašyti p. 2.9.
 kiti statiniai Nr. 4400-2124-0079, aprašyti p. 2.8.
 kiti statiniai Nr. 4400-2124-0088, aprašyti p. 2.7.
 [registravimo pagrindas: Kvalifikacijos pažymėjimas, 2008-07-11, Nr. 2M-M-431
 Licencija, 2008-08-27, Nr. G-734-(623)
 Nekilnojamojo daikto kadastro duomenų byla, 2010-12-23,
 Nr. -
 [rašas galioja: Nuo 2011-01-12

10.3.

Kadastrinius matavimus atliko
R. Dabrio geodezinių ir topografinių darbų įmonė, a.k.
173913077

Daiktas: žemės sklypas Nr. 4400-1486-6083, aprašytas p. 2.1.
[registravimo pagrindas: Nekilnojamojo daikto kadastro duomenų byla, 2007-11-19
[rašas galioja: Nuo 2008-01-29

10.4.

Kadastrinius matavimus atliko
Valstybės įmonės Registrų centro Mažeikių filialas, a.k.
166403679

Daiktas: pastatas Nr. 7596-6005-9014, aprašytas p. 2.2.
[registravimo pagrindas: Nekilnojamojo daikto kadastro duomenų byla, 2007-11-19
[rašas galioja: Nuo 2007-12-04

11. Registro pastabos ir nuorodos: [rašų nėra

12. Kita informacija: [rašų nėra

13. Informacija apie išduotas galiojančias Pažymas sandoriui: [rašų nėra

2011-01-26 08:07:11

Dokumentą atspausdino: Vyr. techninė



Siglita Jonaitienė

Statinio nuotraukos

Adresas Skuodo r. sav. Mosėdžio mstl. Salantų g. 5

Unikalus Nr. 7596-6005-9014

Žymėjimas 1C3p

Paskirtis Mokslo

Matavimų data 2007-11-19

Pavadinimas Mokykla



* 1 0 0 3 0 6 9 6 2 3 *





Parengē

Māti Ainska-Osīte, I. V. Gutavoliene

(parcēģis, paraksts, v. paraksts, datis)

Tikrino

[Signature]

(parcēģis, paraksts, v. paraksts, datis)

Vyrkadastro specialistē

ILONA Štonkuvienē



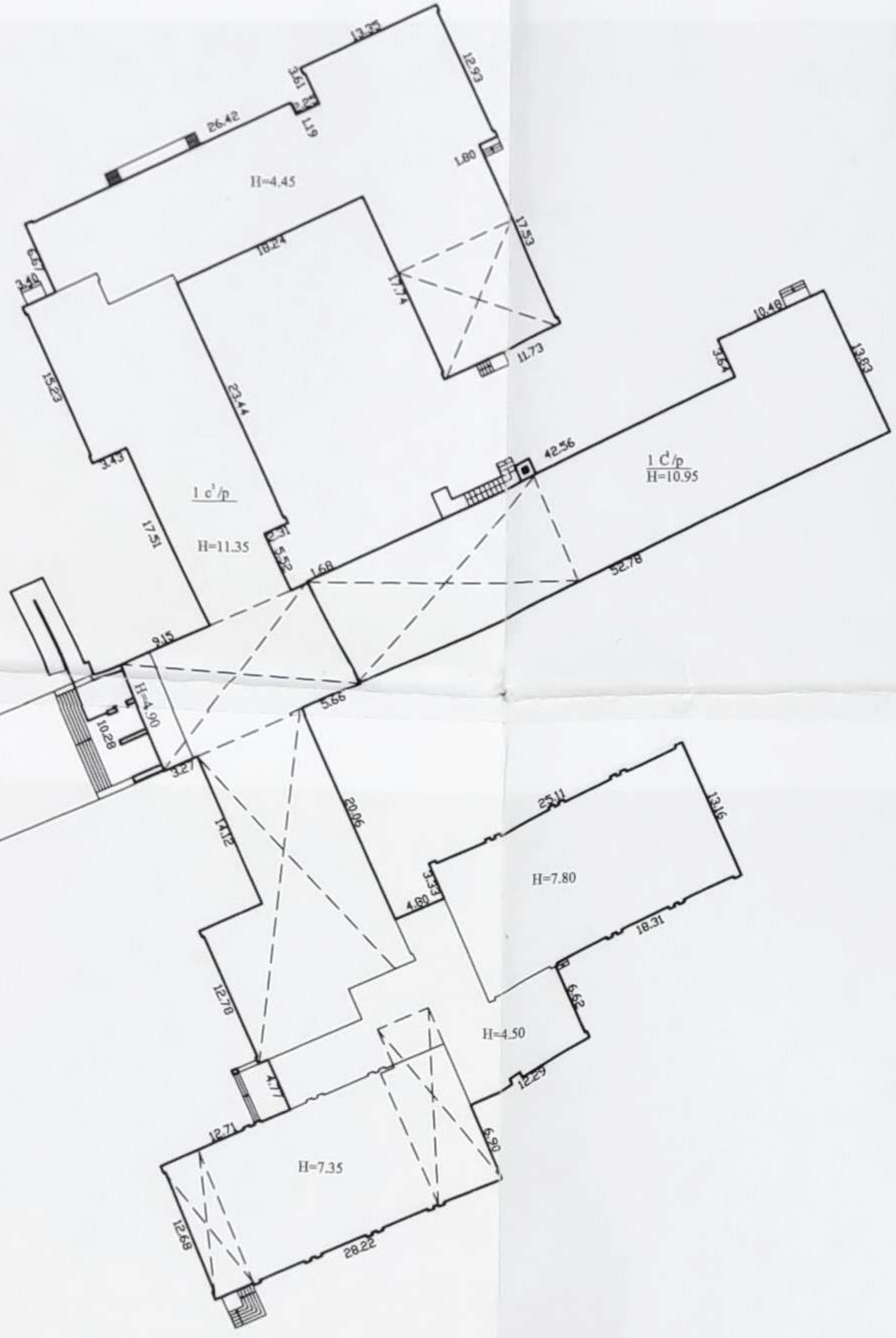
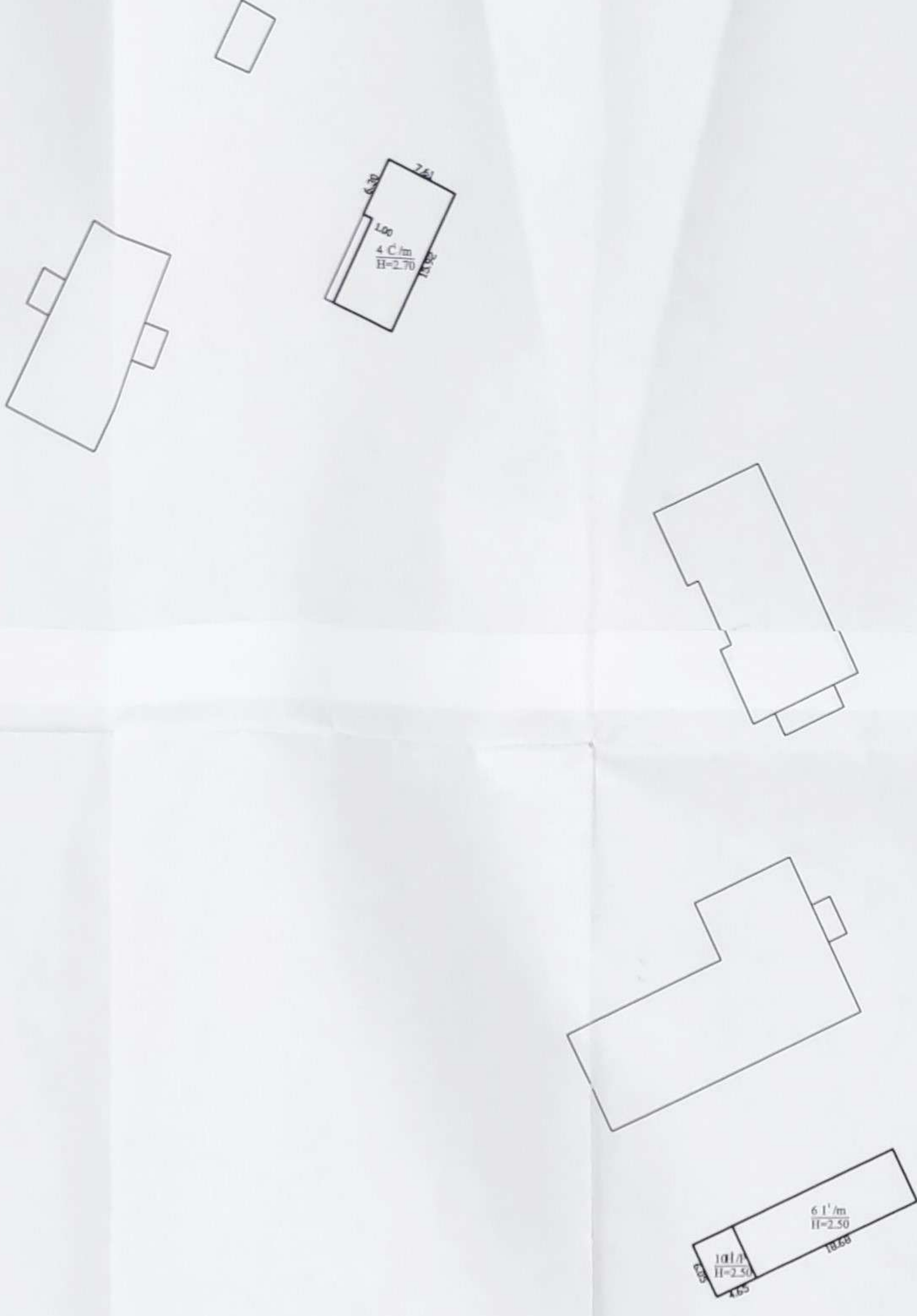

SALANTŲ G. YĖ

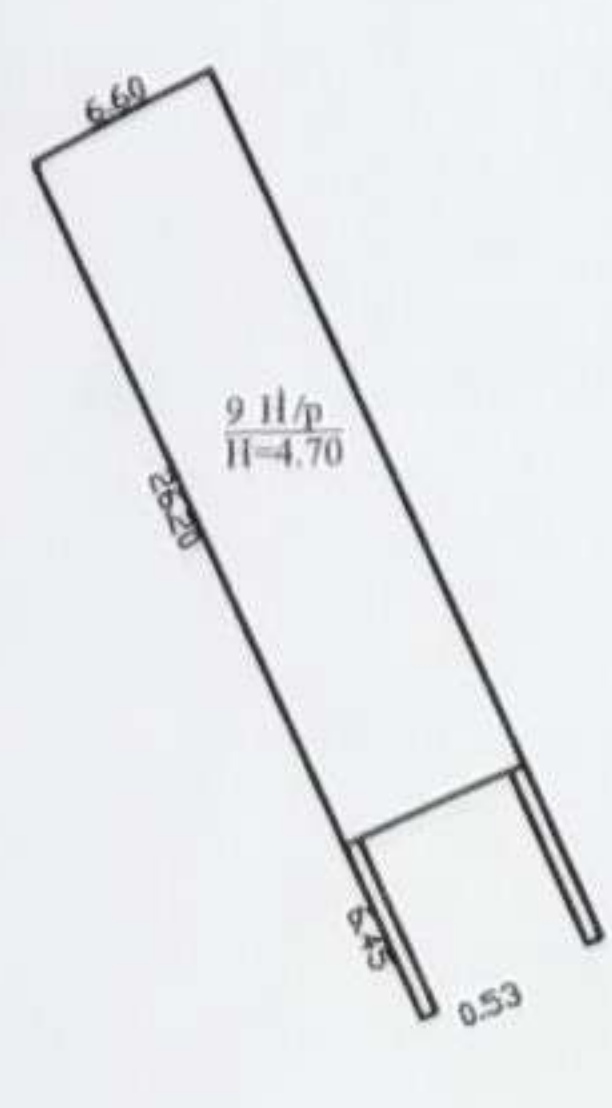

Logo.jpg		Valstybės įmonės Registrų centro Mažeikių filialas Licencijos Nr. 24G-502, išduota 2002-12-18	
Pareigos	V., pavardė	Parašas	Data
Matininkė asistentė	V. Gutauskienė	<i>[Signature]</i>	2007-11-19
Vyr. kadastr. spec.	I. Stonkuvienė	<i>[Signature]</i>	
STATINIŲ IŠDĖSTYMO PLANAS		1:500	
Skuodo r. sav. Mosaėdžio mstl. Salantų g. 5			
Sudarytas pagal 2007-11-19 kadastrinių matavimų duomenis		Pastato pažymėjimas plane 1C3p	





Valstybinis projektas		Valstybinis projektas	
Projektas	V. projektas	Projektas	Užs. 2007-11-19
Manoma	Manoma	Manoma	Manoma
Vyr. inžinierius	I. Štikonas	Vyr. inžinierius	I. Štikonas
PIRMAS ALKSTAS			
Skalės	1:100	Skalės	1:100
Projektavimas	2007-11-19	Projektavimas	2007-11-19
Redaguotas	2007-11-19	Redaguotas	2007-11-19

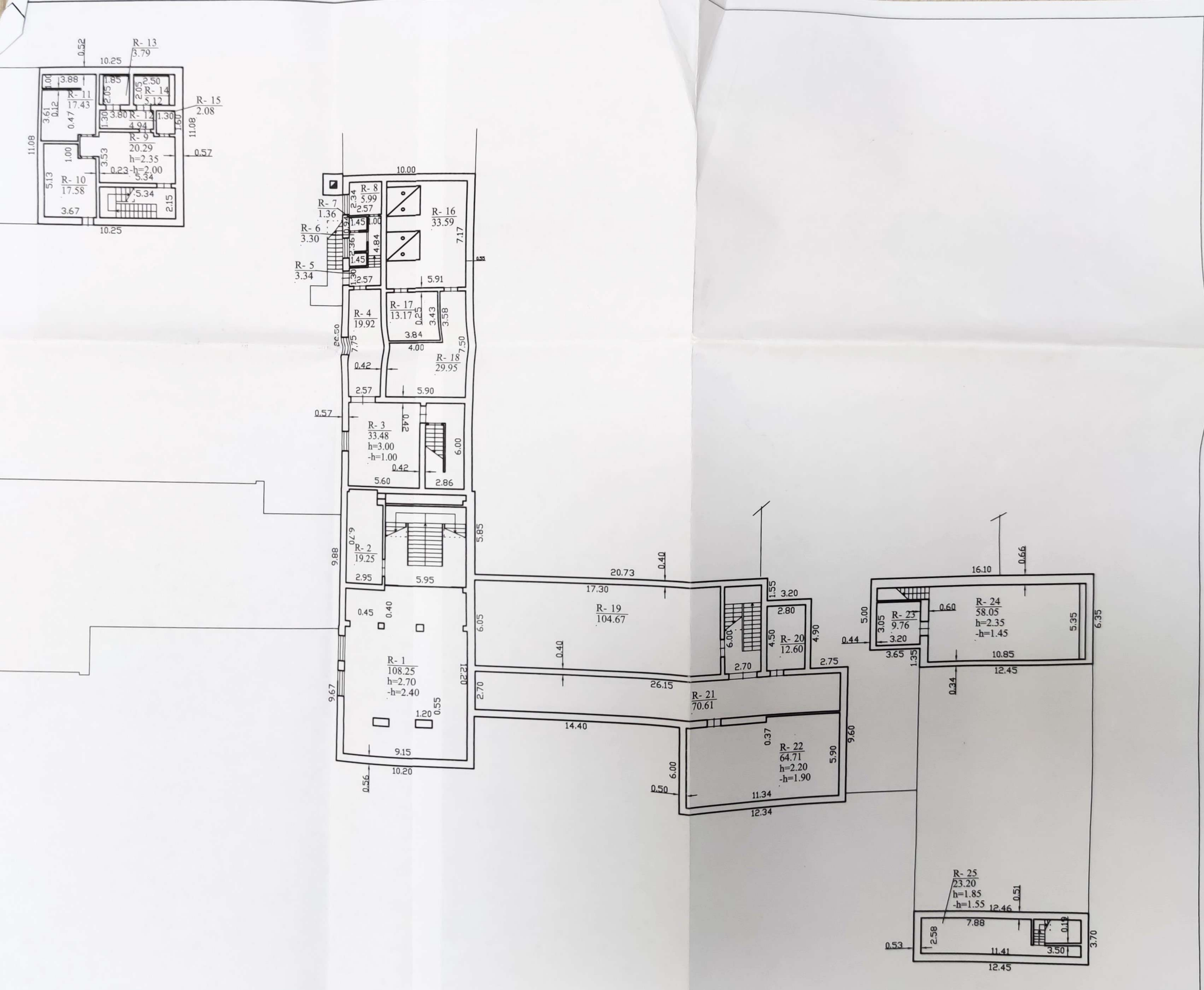

.logo.jpg		Valstybės įmonės Registrų centro Mažeikių filialas Licencijos Nr.24G-502, išduota 2002-12-18	
Pareigos	V., pavardė	Paršas	Data
Matininkė asistentė	V. Gutauskienė		2007-11-19
Vyr. kadastr. spec.	I. Stonkuvienė		
RŪSYS		1:200	
Skuodo r. sav. Mosėdžio mstl. Salantų g. 5			
Sudarytas pagal 2007-11-19 kadastrinių matavimų duomenis		Pastato pažymėjimas plane 1C3p	

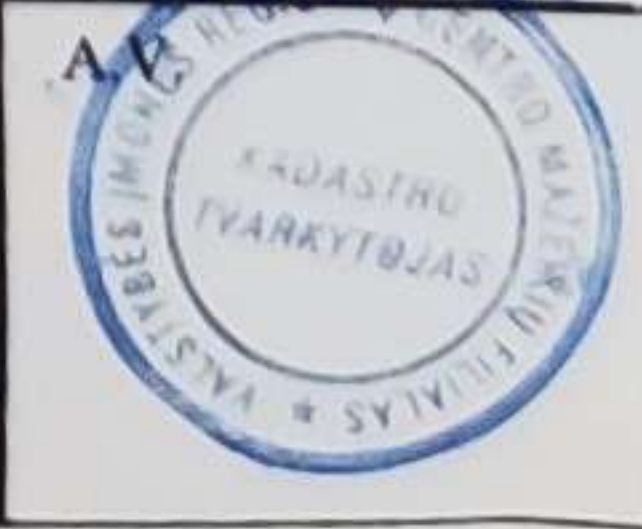



1-AS AUKŠTAS

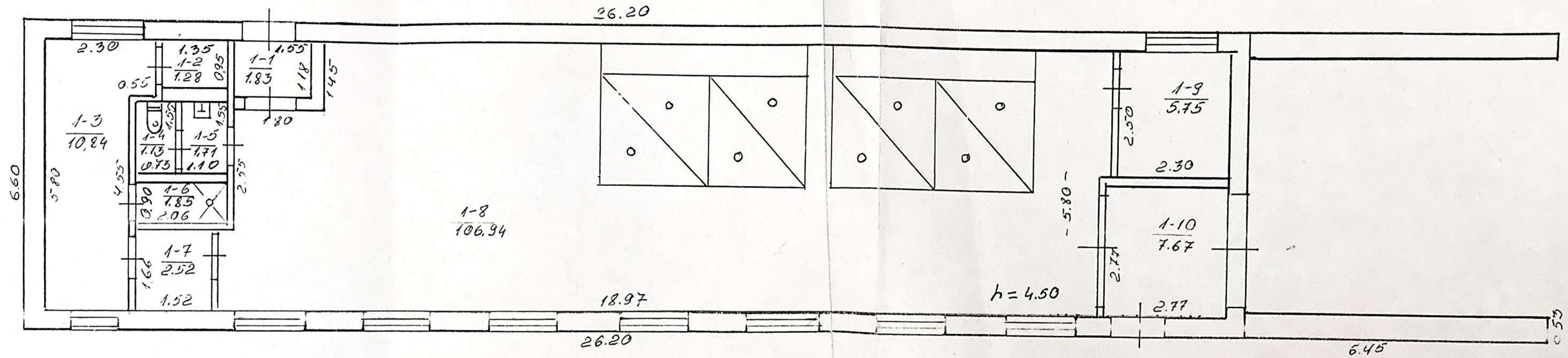

9H/P
 $H_i = 4.70$

Zemes ir kito nekilnojamojo turta kadastra ir registro valstibēs iņņonās Mažākajai daļai			
SALANTU		G. v. Nr. 5	
Miestas	kv. art.	Sil. Pado	
SKUODO RAJ.		9H/P R. Atļaujums	
Mē: 100			

2000 01 12

Pagrindinio pastato, jo dalių ir priestatų kadastro duomenys

Adresas Skuodo r. sav. Mosėdžio mstl. Salantų g. 5

Unikalus Nr. 7596-6005-9014

Kadastro duomenys	Pagrindinis pastatas	Rūsysis (pusrūsysis)	Pastogės patalpos
Duomenys užfiksuoti	2007-11-19	X	X
Žymėjimas	1C3p	R	
Paskirtis	Mokslo	X	X
Pavadinimas	Mokykla	X	X
Statybos pradžios metai:	1966	1966	
Statybos pabaigos metai:	1966	1985	
Rekonstravimo pradžios metai:	2007		
Rekonstravimo pabaigos metai:	2007		
Baigtumo procentas: %	100	100	
Aukštų skaičius:	3		
Tūris: kub.m.	5832	2783	
Bendras plotas: kv.m.	1284,74	686,43	
Pamatai:	Betonas		
Sienos:	Plytos	Gelžbetonio blokai	
Perdanga:	Gelžbetonis	Gelžbetonis	
Stogo konstrukcija:	Sutapdintas		
Stogo danga:	Ruberoidas		
Išorės apdaila:	Tinkas, dažai	Nėra	
Pertvaros:	Plytos	Plytos	
Grindys:	Lentos	Monolitinės	
Langai:	Plastikiniai	Plastikiniai	
Durys:	Medinės	Medinės	
Vidaus apdaila:	Dažai	Nėra	
Šildymas:	Vietinis centrinis šildymas		
Vandentiekis:	Miesto vandentiekis		
Nuotekų šalinimas:	Miesto kanalizacija		
Dujos:	Nėra		
Karštas vanduo:	Nėra		
Elektra:	Yra		
Viryklė:	Dujinė		
Vonios kambarys:	Nėra		
Vėdinimas ir kondicionavimas:	Vėdinimas		

Viso pastato

Bendras plotas: kv.m.	5180,26	Baigtumo procentas: %	100
Tūris: kub.m.	27008	Koordinatė X:	6228063,84
Užstatytas plotas: kv.m.	3165	Koordinatė Y:	349444,87
Plotas bruto: kv.m.	6903		

Parengė

Matiniubi-ovita J. Gutauskienė
(pareigos, parašas, vardas, pavardė)
 vyr. kadastro specialistė
ILONA Stonkuvienė

Tikrino

[Signature]
(pareigos, parašas, vardas, pavardė)



Pagrindinio pastato priestatų (jų dalių) kadastro duomenys

Kadastro duomenys	Priestatas	Priestatas	Priestatas
Duomenys užfiksuoti	2007.11.19		
Žymėjimas	1c3p		
Pavadinimas	Mokyklos priestatas		
Statybos pradžios metai:	1985		
Statybos pabaigos metai:	1985		
Rekonstravimo pradžios metai:	2007		
Rekonstravimo pabaigos metai:	2007		
Baigtumo procentas: %	100		
Aukštų skaičius:	3		
Tūris: kub.m.	18393		
Bendras plotas: kv.m.	3209,09		
Pamatai:	Gelžbetonis		
Sienos:	Plytos		
Perdanga:	Gelžbetonis		
Stogo konstrukcija:	Sutapdintas		
Stogo danga:	Ruberoidas		
Išorės apdaila:	Tinkas, dažai		
Pertvaros:	Plytos		
Grindys:	Linoleumas		
Langai:	Plastikiniai		
Durys:	Medinės		
Vidaus apdaila:	Dažai		

Parengė

Motiniukė-asist. J. Gutauskienė
(pareigos, parašas, vardas, pavardė)

Tikrino

[Signature]
(pareigos, parašas, vardas, pavardė)



Pagrindinio pastato, jo dalių ir priestatų įkainojimas (perkainojimas)

Adresas Skuodo r. sav. Mosėdžio mstl. Salantų g. 5
Unikalus Nr. 7596-6005-9014

Vertės nustatymo data	(P)	Zymėjimas	Pavadinimas	Kasmetinis vertės mažinimo koeficientas	Matavimo vienetas	Kiekis	Kainynas ir lentelė	Vieneto stąybos vertė po indeksavimo, Lt	Atkurimo kaštai (statybinė vertė), Lt	Nusidėvėjimas %	Atkuriamoji vertė, Lt	Vietovės patalpos koeficientas	Vidutinė rinkos vertė, Lt
1	2	3	4	5	6	7	8	9	10	11	12	13	14
2007-11-19		1C3p	Mokykla	0.8	kub.m.	27008	Modelis: 1430	397	10722000	17	8899000		842000
	P	1C3p	Mokykla	0.8	kub.m.	5832	17.2.4.1.3	407		21			
	P	R	Rūsųs	0.8	kub.m.	2783	17.2.4.4.3	314		24			
	P	1c3p	Mokyktos priestatas	0.8	kub.m.	18393	17.2.4.1.3	407		14			



Parengė *Motivike-asst. D. v. Gudavolienė*
(pareigos, pareikš, vardas, pavardė)

Tikrino *Ilona Stonkuvienė*
Vyr. kadastro specialistė
(pareigos, pareikš, vardas, pavardė)

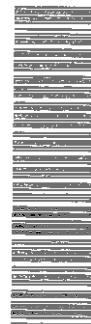

* 1 0 0 3 2 2 4 5 8 5 *

NAMŲ VALDOS ĮKAINOJIMO SUVESTINĖ

2 x 6,1429

Data	Statybinė vertė, Lt				Atstatomoji vertė, Lt				Rinkos	
	pagrindiniai pastatai	pagalbiniai pastatai	kiemo statiniai	viso	pagrindiniai pastatai	pagalbiniai pastatai	kiemo statiniai	viso	Koef.	Kaina, Lt
01.12	6909116	27773	112939	104928	5360867	11530	62117	5434514	0.2	1086903

PAGALBINIAI PASTATAI

6,1429

Data	Raidė	Pastatų pavadinimas	Statybos metai	Medžiagos		Matmenys					Įkainojimo lentelių Nr.	Vieneto vertė, įvedus patais.	Statybinė vertė	Susidėvėjimo %	Vertė, įvertinus susid.	Rinkos	
				stienų	stogo	ilgis	plotis	plotas	aukštis	tūris						Koef.	Kaina, Lt
01.12	63	Halikė	1963	bet.	bet.	18,68	6,00	113,0	2,50	2,83	2611/144	5,03	17488	67	5771	0.2	1154
	104	Laikė	1963	bet.	bet.	4,65	6,00	28,1	2,50	7,0	2611/144	29,19	10284	44	5759	11	1152
													27773	11530			2306

KIEMO STATINIAI

6,1429

Data	Raidė	Statinių pavadinimas	Statybos metai	Medžiagos	Matmenys					Įkainojimo lentelių Nr.	Vieneto vertė, įvedus pataisas	Statybinė vertė, Lt	Susidėvėjimas, %	Vertė atmetus susidėvėjimą	Rinkos	
					ilgis	plotis	plotas	aukštis	tūris						Koef.	Kaina, Lt
01.12	6	Asfalto klojimas	1985	asfalt.	20	20	2527,9			12-66	4,00	75158	45	41337	0.2	8267
	6	Peizažo klojimas	1985	peizaž.	20	20	847,1			12-67	6,00	37781	45	20780	11	4156
												112939	62117			12423

Pastato patalpų charakteristika

Data 2000 01 19

Data

	tame skaičiuje					tame skaičiuje						
	Butų sk.	Kambarių sk.	Bendras plotas m ²	Gyvenamasis plotas m ²	pagrindinis pl. m ²	pagalbinis pl. m ²	Butų sk.	Kambarių sk.	Bendras plotas m ²	Gyvenamasis plotas m ²	pagrindinis pl. m ²	pagalbinis pl. m ²
Gyvenamieji butai												
tame skaičiuje												
1-no kambario												
2-jų kambarių												
3-jų kambarių												
4-ų kambarių												
5-ų kambarių												
iš to skaič. butai: a) rūsiuose												
b) pusrūsiuose												
Gyvenamųjų butų pagalbinis pl. rūsiuose ir pusrūsiuose												
Kamburių ir techn. patalpos												
Darbo (verslo) patalpos												
Garažų patalpos												
<i>teatrinio dirbtuv.</i>												
patalpos												
patalpos												
patalpos												
Naudingas plotas												
Bendrasis plotas (viso)												
Vandentiekis (vietin. miesto)												
Kanalizacija (vietin. miesto)												
Central. šildymo: SEC ar grupinė katilinė												
vietinė katilinė ar krosnis												
Karštas vanduo												
Dujos (gamt. ar suskystintos)												
Elektrinės viryklės												
Butai su voniomis ar dušais												
Apšildomas plotas												

Pastato ir jo dalių kainojimas

6,1429

Data	Raidė	Pavadinimas	Ilgis	Plotis	Plotas	Aukštis	Tūris	Kaininis koef. ir. lentelės Nr.	Vieneto kaina įvedus patais.	Statybi vertė, Lt	Susidė. jimo %	Vertė atmetus susidėv.	Rinkos	
													Koeficientas	Kaina, Lt
2000 01 19	40	<i>teatrinio dirbtuv.</i>	15,94	7,64	121,9	2,70	328	26/II	24,00	967114	68	30948	0,2	6190

2000 m.

01

mėn. 12 d. Sudarė:

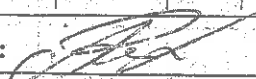

Tikrinu:

Pastato patalpų charakteristika

Data 2000 01 12

Data

	tame skaičiuje					tame skaičiuje						
	Butų sk.	Kambarių sk.	Bendras plotas m ²	Gyvenamasis plotas m ²	pagrindinis pl. m ²	pagalbinis pl. m ²	Butų sk.	Kambarių sk.	Bendras plotas m ²	Gyvenamasis plotas m ²	pagrindinis pl. m ²	pagalbinis pl. m ²
Gyvenamieji butai												
tame skaičiuje	1-no kambario											
	2-ju kambarių											
	3-ju kambarių											
	4-ju kambarių											
	5-ju kambarių											
Iš to skaič. butai:	a) rūsiuose											
	b) pusrūsiuose											
Gyvenamųjų butų pagalbinis pl. rūsiuose ir pusrūsiuose												
Kamborių ir techn. patalpos												
Darbo (verslo) patalpos												
Garažų patalpos												
<i>Katilinė</i>		141,52		117,78		23,74						
patalpos												
patalpos												
patalpos												
Naudingas plotas												
Bendrasis plotas (viso)		141,52		117,78		23,74						
Vandentekis (vietin. miesto)		141,52		117,78		23,74						
Kanalizacija (vietin. miesto)		141,52		117,78		23,74						
Central. šildymo: SEC ar grupinė												
katilinė												
vietinė katilinė ar krosn.		141,52		117,78		23,74						
Karštas vanduo												
Dujos (gamt. ar suskystintos)												
Elektrinės viryklės												
Butai su voniomis ar dušais												
Apšildomas plotas		141,52										

Pastato ir jo dalių kainojimas

61429

Data	Raidė	Pavadinimas	Ilgis	Plotis	Plotas	Aukštis	Tūris	Kaminių ko ir lentelės Nr	Vieneto kaina (vedus patais)	Statybinė vertė, Lt	Susidėv. jimo %	Vertė atmetus susidėv.	Rinkos	
													Koeficientas	Kaina, Lt
2001.12	98/p	Katilinė	6,45	6,60	116,3	4,70	829	1/10	23,00	254623	12	224068	0,2	44814

2000 m.

01

mėn. 12 d. Sudarė:

Tikrino:

Pagrindinio pastato vidaus plotų eksploikacija

Adresas Skuodo r. sav. Mosėdžio mstl. Salantų g. 5

Unikalus Nr. 7596-6005-9014

Žymėjimas 1C3p

Paskirtis Mokslo

Matavimų data 2007-11-19

Pavadinimas Mokykla

Aukšto Nr.	Patalpos pažymėjimas plane		Patalpų pavadinimas	Gyvenamosios paskirties patalpų										Negyvenamosios paskirties patalpų	
	1 simbolis	2 simbolis		Bendras plotas m ²	Naudingas plotas m ²	Gyvenamas plotas m ²	Iš to skaičiaus	Pagalbinius naudojamas plotas m ²	Pagalbinius nenaudingas plotas m ²	Rūšių (pusrūšių) plotas m ²	Garų plotas m ²	Pagrindinis plotas m ²	Pagalbiniis plotas m ²		
1	2	3	4	5	6	7	8	9	10	11	12	13	14		
R	R		Sandėlis	108,25									108,25		
R	R		Sandėlis	19,25									19,25		
R	R		Sandėlis	33,48									33,48		
R	R		Sandėlis	19,92									19,92		
R	R		Koridorius	3,34									3,34		
R	R		Sandėlis	3,30									3,30		
R	R		Sandėlis	1,36									1,36		
R	R		Sandėlis	5,99									5,99		
R	R		Sandėlis	20,29									20,29		
R	R		Sandėlis	17,58									17,58		
R	R		Sandėlis	17,43									17,43		
R	R		Sandėlis	4,94									4,94		

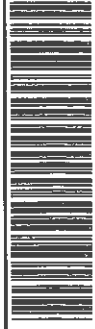

* 1 0 0 3 2 2 1 9 7 3 *

1	2	3	4	5	6	7	8	9	10	11	12	13	14
R	R	13	Sandēlis	3,79									3,79
R	R	14	Sandēlis	5,12									5,12
R	R	15	Sandēlis	2,08									2,08
R	R	16	Sandēlis-katīlīnē	33,59									33,59
R	R	17	Sandēlis	13,17									13,17
R	R	18	Sandēlis	29,95									29,95
R	R	19	Sandēlis	104,67									104,67
R	R	20	Sandēlis	12,60									12,60
R	R	21	Sandēlis	70,61									70,61
R	R	22	Sandēlis	64,71									64,71
R	R	23	Sandēlis	9,76									9,76
R	R	24	Sandēlis	58,05									58,05
R	R	25	Sandēlis	23,20									23,20
Iš viso rūsije (25 patalpos)				686,43									686,43
I	I	1	Tambūras	7,42									7,42
I	I	2	Kabinetas	7,70								7,70	
I	I	3	Holas	104,26								104,26	
I	I	4	Koridorijs	196,72								196,72	
I	I	5	Sandēlis	7,14									7,14
I	I	6	klasē	67,34								67,34	
I	I	7	Kabinetas	10,84								10,84	
I	I	8	Koridorijs	4,00									4,00
I	I	9	klasē	66,63								66,63	

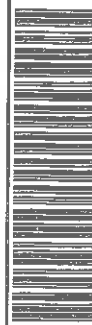

* 1 0 0 3 2 2 1 9 7 3 *

1	2	3	4	5	6	7	8	9	10	11	12	13	14
1	1	10	Valgyklos salė	133,83								133,83	
1	1	11	Plovykla	24,91									24,91
1	1	12	Sandėlis	8,65									8,65
1	1	13	Sandėlis	2,12									2,12
1	1	14	Sandėlis	12,03									12,03
1	1	15	Kabinetas	8,57								8,57	
1	1	16	Sandėlis	11,02									11,02
1	1	17	Koridorius	3,95									3,95
1	1	18	Koridorius	15,26									15,26
1	1	19	Koridorius	11,76									11,76
1	1	20	Dušas	1,81									1,81
1	1	21	Prausykla	1,27									1,27
1	1	22	Tualetas	0,96									0,96
1	1	23	Virtuvė	47,16									47,16
1	1	24	klasė	50,39								50,39	
1	1	25	Kabinetas	16,18								16,18	
1	1	26	klasė	53,00								53,00	
1	1	27	Kabinetas	22,94								22,94	
1	1	28	Sandėlis	3,82									3,82
1	1	29	Knygt saugykla	19,49								19,49	
1	1	30	Koridorius	18,98								18,98	
1	1	31	Koridorius	108,62								108,62	
1	1	32	Koridorius	4,94									4,94

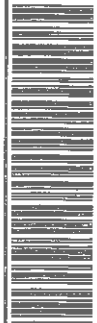

* 1 0 0 3 2 2 1 9 7 3 *

1	2	3	4	5	6	7	8	9	10	11	12	13	14
1	1	33	Tualetas	4,37									4,37
1	1	34	Prausykla	3,92									3,92
1	1	35	Tualetas	2,89									2,89
1	1	36	Tambūras	3,06									3,06
1	1	37	Sandėlis	1,92									1,92
1	1	38	klasė	43,95								43,95	
1	1	39	klasė	44,19								44,19	
1	1	40	klasė	44,37								44,37	
1	1	41	klasė	44,19								44,19	
1	1	42	Kabinetas	19,81								19,81	
1	1	43	Kabinetas	26,92								26,92	
1	1	44	Kabinetas	44,37								44,37	
1	1	45	Koridorius	4,28									4,28
1	1	46	Rūbinė	15,34								15,34	
1	1	47	klasė	51,30								51,30	
1	1	48	klasė	34,50								34,50	
1	1	49	klasė	16,44								16,44	
1	1	50	Tambūras	3,10									3,10
1	1	51	Koridorius	12,16									12,16
1	1	52	Koridorius	34,36								34,36	
1	1	53	Sporto salė	275,16								275,16	
1	1	54	Kabinetas	15,80								15,80	
1	1	55	Rūbinė	16,26								16,26	

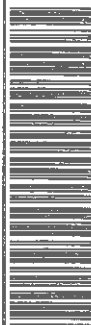

* 1 0 0 3 2 2 1 9 7 3 *

1	2	3	4	5	6	7	8	9	10	11	12	13	14
1	1	56	Dužo patalpa	2,72									2,72
1	1	57	Prausykla	1,05									1,05
1	1	58	Tualetas	1,03									1,03
1	1	59	Sandėlis	5,13									5,13
1	1	60	Rūbinė	10,65									10,65
1	1	61	Tualetas	1,04									1,04
1	1	62	Prausykla	0,98									0,98
1	1	63	Dužo patalpa	2,69									2,69
1	1	64	Sandėlis	7,52									7,52
1	1	65	Sandėlis	9,29									9,29
1	1	66	Sandėlis	3,08									3,08
1	1	67	Sandėlis	8,77									8,77
1	1	68	Sandėlis	7,41									7,41
1	1	69	Koridorius	8,35									8,35
1	1	70	Sandėlis	7,69									7,69
1	1	71	Sandėlis	11,63									11,63
1	1	72	Aktų salė	266,23								266,23	
1	1	73	Sandėlis	7,86									7,86
1	1	74	Sandėlis	11,93									11,93
1	1	75	Holas	41,18								41,18	
1	1	76	Koridorius	5,51								5,51	
1	1	77	Kabinetas	15,52								15,52	
1	1	78	klasė	48,33								48,33	



* 1 0 0 3 2 2 1 9 7 3 *

1	2	3	4	5	6	7	8	9	10	11	12	13	14
1	1	79	Koridorius	66,64								66,64	
1	1	80	Kabinetas	7,70								7,70	
Iš viso pirmame aukšte (80 patalpos)				2376,30								2063,56	312,74
2	2	1	Holas	106,18								106,18	
2	2	2	Koridorius	99,46								99,46	
2	2	3	Kabinetas	14,93								14,93	
2	2	4	klasė	73,43								73,43	
2	2	5	Kabinetas	17,96								17,96	
2	2	6	klasė	50,66								50,66	
2	2	7	Koridorius	3,48									3,48
2	2	8	Rūbinė	5,58								5,58	
2	2	9	Tualetas	1,40									1,40
2	2	10	Tualetas	1,40									1,40
2	2	11	Koridorius	2,37									2,37
2	2	12	Koridorius	2,79									2,79
2	2	13	Prausykla	2,34									2,34
2	2	14	Tualetas	1,75									1,75
2	2	15	Koridorius	19,05								19,05	
2	2	16	Koridorius	108,42								108,42	
2	2	17	Koridorius	4,94									4,94
2	2	18	Tualetas	4,37									4,37
2	2	19	Prausykla	3,82									3,82
2	2	20	Tualetas	2,61									2,61

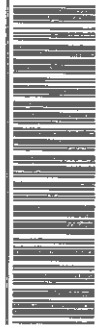

* 1 0 0 3 2 2 1 9 7 3 *

1	2	3	4	5	6	7	8	9	10	11	12	13	14
2	2	21	Sandēlis	1,92									1,92
2	2	22	klasē	43,92								43,92	
2	2	23	klasē	44,10								44,10	
2	2	24	klasē	44,20								44,20	
2	2	25	klasē	43,59								43,59	
2	2	26	klasē	44,94								44,94	
2	2	27	klasē	43,71								43,71	
2	2	28	Koridorius	4,28									4,28
2	2	29	Rūbinē	15,34								15,34	
2	2	30	klasē	51,34								51,34	
2	2	31	klasē	34,92								34,92	
2	2	32	Kabinetas	15,94								15,94	
2	2	33	Kabinetas	16,12								16,12	
2 *	2	34	Koridorius	71,95								71,95	
2	2	35	Sandēlis	6,24									6,24
2	2	36	Kabinetas	8,40								8,40	
2	2	37	klasē	47,83								47,83	
Iš viso antrame aukšte (37 patalpos)				1065,68								1021,97	43,71
3	3	1	Holas	104,84								104,84	
3	3	2	Koridorius	63,27								63,27	
3	3	3	klasē	35,41								35,41	
3	3	4	Kabinetas	14,74								14,74	
3	3	5	klasē	67,75								67,75	

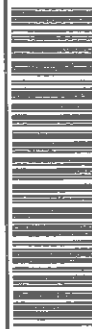

* 1 0 0 3 2 2 1 9 7 3 *

1	2	3	4	5	6	7	8	9	10	11	12	13	14
3	3	6	Kabinetas	16,20								16,20	
3	3	7	klasė	51,03								51,03	
3	3	8	Kabinetas	9,49								9,49	
3	3	9	Sandėlis	4,04									4,04
3	3	10	Kabinetas	9,44								9,44	
3	3	11	Koridorius	15,92								15,92	
3	3	12	Koridorius	108,42								108,42	
3	3	13	Koridorius	4,94									4,94
3	3	14	Tualetas	4,37									4,37
3	3	15	Prausykla	3,88									3,88
3	3	16	Tualetas	2,89									2,89
3	3	17	Sandėlis	1,92									1,92
3	3	18	klasė	43,92								43,92	
3	3	19	klasė	43,98								43,98	
3	3	20	klasė	44,13								44,13	
3	3	21	klasė	43,80								43,80	
3	3	22	klasė	44,31								44,31	
3	3	23	klasė	43,26								43,26	
3	3	24	Koridorius	4,28									4,28
3	3	25	Rūbinė	12,28								12,28	
3	3	26	klasė	51,46								51,46	
3	3	27	klasė	51,16								51,16	
3	3	28	Kabinetas	16,12								16,12	

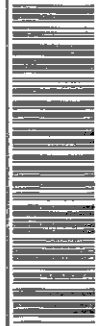

* 1 0 0 3 2 2 1 9 7 3 *

1	2	3	4	5	6	7	8	9	10	11	12	13	14
3	3	29	Kabinetas	16,28								16,28	
3	3	30	Kabinetas	14,98								14,98	
3	3	31	klasė	48,15								48,15	
3	3	32	Koridorius	55,19								55,19	
Iš viso trečiame aukšte (32 patalpos)				1051,85								1025,53	26,32
Iš viso (174 patalpos)				5180,26								4111,06	1069,20

Parengė *Matininkas - aršid. D. J. v. Gutauskas*
(parengęs, parrašęs, v. parvažiavęs, data)

Tikrinio *[Signature]*
(tikrinęs, parrašęs, v. parvažiavęs, data)

Vyr. kadastro specialistė
ILONA STONKUVIENĖ

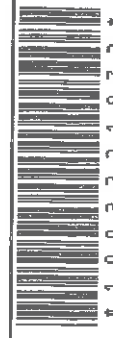

* 1 0 0 3 2 2 1 9 7 3 *

**UŽDAROSIOS AKCINĖS BENDROVĖS ‘IN ACE’
DIREKTORIUS**

**ĮSAKYMAS
DĖL PROJEKTO VADOVO SKYRIMO**

2023 m. rugpjūčio 09 d. Nr.1

Nr. IA-V-230809/1

Skiriu **Jolantą Stefanovič**, kvalif. atest. Nr. A 2232, projekto “**Mokslo paskirties pastato Salantų g. 5, Mosėdis, Skuodo r. sav., rekonstravimo projektas**” projekto vadove.

Jolanta Stefanovič, tel. 8 654 87450 el. p. jolanta@inace.lt

Direktorius Marius Matuliukštis





**UŽDAROSIOS AKCINĖS BENDROVĖS „IN ACE”
DIREKTORIUS**

**ĮSAKYMAS
DĖL PROJEKTO DALIŲ VADOVŲ SKYRIMO**

2023 m. rugpjūčio 09 d. Nr.2

Nr. IA-V-230809/2

Skiriu „Mokslo paskirties pastato Salantų g. 5, Mosėdis, Skuodo r. sav., rekonstravimo projektas” projekto dalių vadovus.

Eil. Nr.	Projekto dalies ir darbų pavadinimas	Specialistas	Kvalif. Atestato Nr.
1.	Bendroji dalis	Jolanta Stefanovič	2232
2.	Sklypo sutvarkymo	Jolanta Stefanovič	2232
3.	Architektūros	Jolanta Stefanovič	2232
4.	Konstrucijų	Margarita Čekalina	40628
5.	Vandentiekio ir nuotekų šalinimo	Marius Matuliukštis	31513
6.	Šildymo, vėdinimo ir oro kondicionavimo	Egidijus Mažrimas	39465
7.	Elektrotechnikos	Gražina Valatkienė	38077
8.	Gaisro aptikimo ir signalizacijos	Aurimas Zaleckas	32602
9.	Pasirengimo statybai ir statybos darbų organizavimo	Marius Matuliukštis	31513
10.	Statybos skaičiuojamosios kainos nustatymo	Jelena Michniova	38256

Direktorius Marius Matuliukštis

Architekto

KVALIFIKACIJOS A T E S T A T A S

LIETUVOS ARCHITEKTŲ RŪMAI

Nr. A 2232

Jolanta Stefanovič

**Statinio projekto, statinio projekto vykdymo priežiūros,
statinio projekto architektūrinės dalies,
statinio projekto architektūrinės dalies vykdymo priežiūros,
statinio projekto sklypo plano (sklypo sutvarkymo) dalies,
statinio projekto sklypo plano (sklypo sutvarkymo) dalies vykdymo priežiūros
vadovė**

Statinių rūšys: pastatai ir inžineriniai statiniai
Statinių kategorija: ypatingieji ir neypatingieji statiniai

L.e.p. Lietuvos architektų rūmų pirmininkas



Tauras Paulauskas

Architektų profesinio atestavimo komisijos

2020 m. rugsėjo mėn. 14 d. posėdžio protokolas Nr. 169

2022 m. spalio mėn. 5 d. posėdžio protokolas Nr. 195

Draudikas ADB „Compensa Vienna Insurance Group“, Ukmergės g. 280, LT-06115 Vilnius, Tel. 19111
Apie įvykį praneškite telefonu 19111, skambinant iš užsienio +370 5 249 1911
Įmonės kodas 304080146, PVM mokėtojo kodas LT100009653718, registruota VI Registru centras juridinių asmenų registre 2015-08-11
SEB BANKAS, AB, banko kodas 70440, a.s. Nr. LT237044060001247492, SWEDBANK, AB, banko kodas 73000, a.s. Nr. LT107300010000024999, LUMINOR BANK, AB, banko kodas 40100, a.s. Nr. LT732140030000013077

KAUNO R. SAV. 2022-11-24	Liudijimo tipas / Type of policy: Naujas / New Sutarties tipas / Type of agreement: Fiksuoto periodo / Fixed term								
DRAUDIMO LAIKOTARPIS / Period of insurance:	NUO / From: 2023-02-14 00:00 IKI / To: 2024-02-13 24:00								
DRAUDIMO GRUPĖ / Insurance group:	Bendrosios civilinės atsakomybės draudimas								
DRAUDIMO RŪŠIS / Insurance type:	Statinio projektuotojo civilinės atsakomybės privalomasis draudimas								
DRAUDIMO Taisyklės / Insurance rules:	Apdrausta pagal Statinio projektuotojo civilinės atsakomybės privalomojo draudimo taisyklės (patvirtintos Lietuvos Banko valdybos 2012-10-23 nutarimu Nr. 03-255, paskelbtos leidinyje Valstybės žinios, 2012-11-06, publikacijos Nr. 128-6459, įsigaliojusios nuo 2012-11-07), su vėlesniais pakeitimais. Taisyklės skelbiamos https://www.compensa.lt/bendroji-civiline-atsakomybe/#dokumentai .								
DRAUDĖJAS / Policyholder:	IN ACE, UAB								
ĮMONĖS KODAS / Enterprise code:	300935637								
PVM MOKĖTOJO KODAS / VAT registration No:									
ADRESAS / Address:	Saulėtekio al. 15-1, LT-10224, Vilnius, Lietuva								
DRAUDIMO OBJEKTAI / Object of Insurance:	Draudėjo turiniai interesai, susiję su Draudėjo civiline atsakomybe už žalą padarytą tretiesiems asmenims dėl netinkamai suprojektuoto statinio, kurio projektai ar jų dalys: 1) buvo perduoti užsakovams draudimo sutarties galiojimo laikotarpiu; 2) ir kurių projektavimo darbų rangos sutartys buvo pasirašytos po statinio projektuotojo civilinės atsakomybės privalomojo draudimo sutarties įsigaliojimo dienos.								
DRAUDIMO GALIOJIMO TERITORIJA / Territory of Insurance:	Lietuvos Respublika								
DRAUDIMO SUMOS / Sum Insured:									
Vienam draudžiamajam įvykiui / Any one insured event:	290 000,00 EUR								
Visam Draudimo sutarties galiojimo laikotarpiui / Aggregate Limit:	290 000,00 EUR								
Besalyginė išskaita kiekvienam draudžiamajam įvykiui / Unconditional deductible amount for each and every claim:	2 900,00 EUR								
VISA DRAUDIMO ĮMOKA / Total insurance premium:	1 590,00 EUR								
Draudimo liudijimas turi visus privalomus PVM sąskaitai-faktūrai rekvizitus ir yra laikomas PVM sąskaita-faktūra / The insurance policy has all the details of the VAT invoice and is treated as the VAT invoice. Draudimo įmokos PVM neapmokestinamos (LR PVM įst. 27 str.) / Insurance premiums are not charged with VAT tax (LR VAT law 27 clause).									
MOKĖJIMO TERMINAI / Terms of payment:									
SUMOS / Sums:	<table border="1"> <tr> <td>2023-02-14</td> <td>2023-05-14</td> <td>2023-08-14</td> <td>2023-11-14</td> </tr> <tr> <td>397,50 EUR</td> <td>397,50 EUR</td> <td>397,50 EUR</td> <td>397,50 EUR</td> </tr> </table>	2023-02-14	2023-05-14	2023-08-14	2023-11-14	397,50 EUR	397,50 EUR	397,50 EUR	397,50 EUR
2023-02-14	2023-05-14	2023-08-14	2023-11-14						
397,50 EUR	397,50 EUR	397,50 EUR	397,50 EUR						
PAPILDOMOS SĄLYGOS / Additional provisions: Bet kokie šiame dokumente esantys taisymai yra niekiniai ir negalioja / Any corrections in this document are null and void.									

DRAUDIKAS / INSURER

Draudikas neužtikrins draudimo apsaugos, nemokės draudimo išmokų, neteiks kitų paslaugų, jei tai prieštarauja bet kokioms tarptautinėms sankcijoms (finansinėms, ekonominėms, prekybos ir kt.), pagal Jungtinių Tautų, Europos Sąjungos, Jungtinių Amerikos Valstijų, Jungtinės Karalystės, Lietuvos Respublikos (jei tai neprieštarauja nacionaliniams įstatymams) įgaliotų institucijų teisės aktus ir sprendimus.

ADB „Compensa Vienna Insurance Group“
Pardavimų departamento vadovas
DAINIUS BALTINAS



Draudimo sutartis sudaryta tarpininkaujant /
The insurance contract is concluded through:
KRISTINA ČYVIENĖ, tel. 867472157, el. p. kristina.cyviene@compensa.lt



DRAUDĖJAS / POLICYHOLDER

Pasirašydamas ir/ar sumokėdamas (-a) draudimo įmoką ar pirmąją jos dalį (kai įmoka mokama dalimis) patvirtina, kad draudėjas:
• prieš sudarant draudimo sutartį su draudimo sutarties sąlygomis bei taisyklėmis buvo supažindintas, jų turinys jam aiškus, jų kopija gavo ir joms pritaria,
• susipažino su Privatumo politika dėl asmens duomenų tvarkymo <https://www.compensa.lt/privatumo-politika-privatiems>,
• visa draudimo liudijime, jo prieduose bei prašyme sudaryti draudimo sutartį (jei jis pildomas) nurodyta informacija yra teisinga ir tiksliai,
• sutinka sudaryti draudimo sutartį nurodytomis sąlygomis,
• atsisakė nustatyti poreikius kitiems draudimo produktams.

IN ACE, UAB, įmonės kodas: 300935637

Draudėjo (jo atstovo) Vardas, Pavardė, parašas (draudimo sutartį sudarant elektroninių ryšių priemonėmis, ji galioja be Draudėjo parašo)

1. Draudikas ir draudėjas susitaria, kad Statinio projektuotojo civilinės atsakomybės privalomojo draudimo taisyklių 11 punkte numatytas šalių nustatytas laikotarpis yra 5 metai.
2. Draudėjas pasirašydamas arba apmokėdamas draudimo sutartį, aiškiai ir vienareikšmiškai pareiškia, kad jam nėra pareikšti jokie reikalavimai ir/ar pretenzijos dėl vykdomos veiklos, taip pat draudėjui nėra žinomos jokios aplinkybės dėl kurių gali būti pareikšti tokie reikalavimai ir / ar pretenzijos dėl vykdomos veiklos. Šio pareiškimo atitikimas tikrovei yra esminė sąlyga, kuriai esant draudikas sutinka sudaryti šią draudimo sutartį. Paaiškėjus, kad šis pareiškimas neatitinka tikrovei, tai yra laikoma esminiu draudimo sutarties sąlygų pažeidimu, kuriam esant draudikui neatsiranda jokia pinigine prievolė, įskaitant prievolę mokėti draudimo išmoką.
3. Pagal šią draudimo sutartį bei Statinio projektuotojo civilinės atsakomybės privalomojo draudimo taisyklių, patvirtintų 2012 m. spalio 23 d. nr. O3-225, 30 punktą, rizikos padidėjimu laikomi projektavimo darbai susiję su Tiltų ir/ar tunelių projektavimu; Branduolinių ir atominių statinių projektavimu; Oro uostų projektavimu; Uostų, upių, užtvankų ir priplaukų projektavimu; Chemijos ir /ar naftos gamyklų projektavimu; Kasyklų, požeminių ar povandeninių darbų projektavimu.
4. Šiuo draudimo liudijimu taip pat apdraudžiama Statinio projektuotojo civilinė atsakomybė dėl statinio projekto vykdymo priežiūros paslaugų. Už šios draudimo sutarties sudarymą draudimo produktų platintojas/Draudiko darbuotojas iš Draudiko gaus komisinį atlygį, kuris yra sudedamoji draudimo įmokos dalis.

DRAUDIKAS / INSURER

Draudikas neužtikrins draudimo apsaugos, nemokės draudimo išmokų, neteiks kitų paslaugų, jei tai prieštarauja bet kokioms tarptautinėms sankcijoms (finansinėms, ekonominėms, prekybos ir kt.), pagal Jungtinių Tautų, Europos Sąjungos, Jungtinių Amerikos Valstijų, Jungtinės Karalystės, Lietuvos Respublikos (jei tai neprieštarauja nacionaliniams įstatymams) įgaliotų institucijų teisės aktus ir sprendimus.

ADB „Compensa Vienna Insurance Group“

Pardavimų departamento vadovas

DAINIUS BALVINAS



Draudimo sutartis sudaryta tarpininkaujant /

The insurance contract is concluded through:

KRISTINA ČYVIENĖ, tel. 867472157, el. p. kristina.cyviene@compensa.lt

Draudiko atstovo Vardas Pavardė, spaudas bei parašas / Name, surname, stamp and signature of the representative of the representative**DRAUDĖJAS / POLICYHOLDER**

Pasirašydamas ir/ar sumokėdamas (-a) draudimo įmoką ar pirmąją jos dalį (kai įmoka mokama dalimis) patvirtina, kad draudėjas:

- prieš sudarant draudimo sutartį su draudimo sutarties sąlygomis bei taisyklėmis buvo supažindintas, jų turinys jam aiškus, jų kopija gavo ir joms pritaria,
- susipažino su Privatumo politika dėl asmens duomenų tvarkymo <https://www.compensa.lt/privatumo-politika-privatiems>,
- visa draudimo liudijime, jo prieduose bei prašyme sudaryti draudimo sutartį (jei jis pildomas) nurodyta informacija yra teisinga ir tiksliai,
- sutinka sudaryti draudimo sutartį nurodytomis sąlygomis,
- atsisakė nustatyti poreikius kitiems draudimo produktams.

IN ACE, UAB, įmonės kodas: 300935637Draudėjo (jo atstovo) Vardas, Pavardė, parašas (draudimo sutartį sudarant elektroninių ryšių priemonėmis, ji galioja be Draudėjo parašo)

**UŽDAROSIOS AKCINĖS BENDROVĖS ‘IN ACE’
DIREKTORIUS**

ĮGALIOJIMAS DĖL ATSTOVAVIMO

2023 m rugpjūčio 09 d. Nr.1

Nr. IA-V-230809

Įgalioju **Jolantą Stefanovič**, kvalif. atest. Nr. A2232, atstovauti Skuodo rajono savivaldybę atliekant veiksmus, susijusius su projektavimu žemės sklype **Salantų g. 5, Mosėdis, Skuodo r. sav.** Užsakovo vardu atliekami veiksmai aprašyti Skuodo rajono savivaldybės pateiktame įgaliojime Nr. Į-276, išduotame 2023-06-23.

Priedama:

1. Skuodo rajono savivaldybės įgaliojimas Nr. Į-(4.1.14)-R2, 2023-06-23

Direktorius Marius Matuliukštis



ministerijos, inžinerinius tinklus eksploatuojančiose įmonėse, kitose įmonėse, įstaigose ir/ar organizacijose, nepriklausomai nuo jų statuso ir priklausomybės,

UAB „IN ace“ turi teisę perįgalioti (išduoti įgaliojimą) savo darbuotojus atlikti bet kuriuos aukščiau nurodytus veiksmus.

Įgaliojimas galioja iki 2024 m kovo mėn. 30 d.

Savivaldybės meras

Stasys Gutautas